

ŞİMAL EMLAKTAN EDİRNE LALAPAŞA BÜYÜNLÜ KÖY İÇİNDE TARLA Edirne / Lalapaşa

Satılık - Tarla 2,000,000 TL | 7,575 m2 Edirne / Lalapaşa

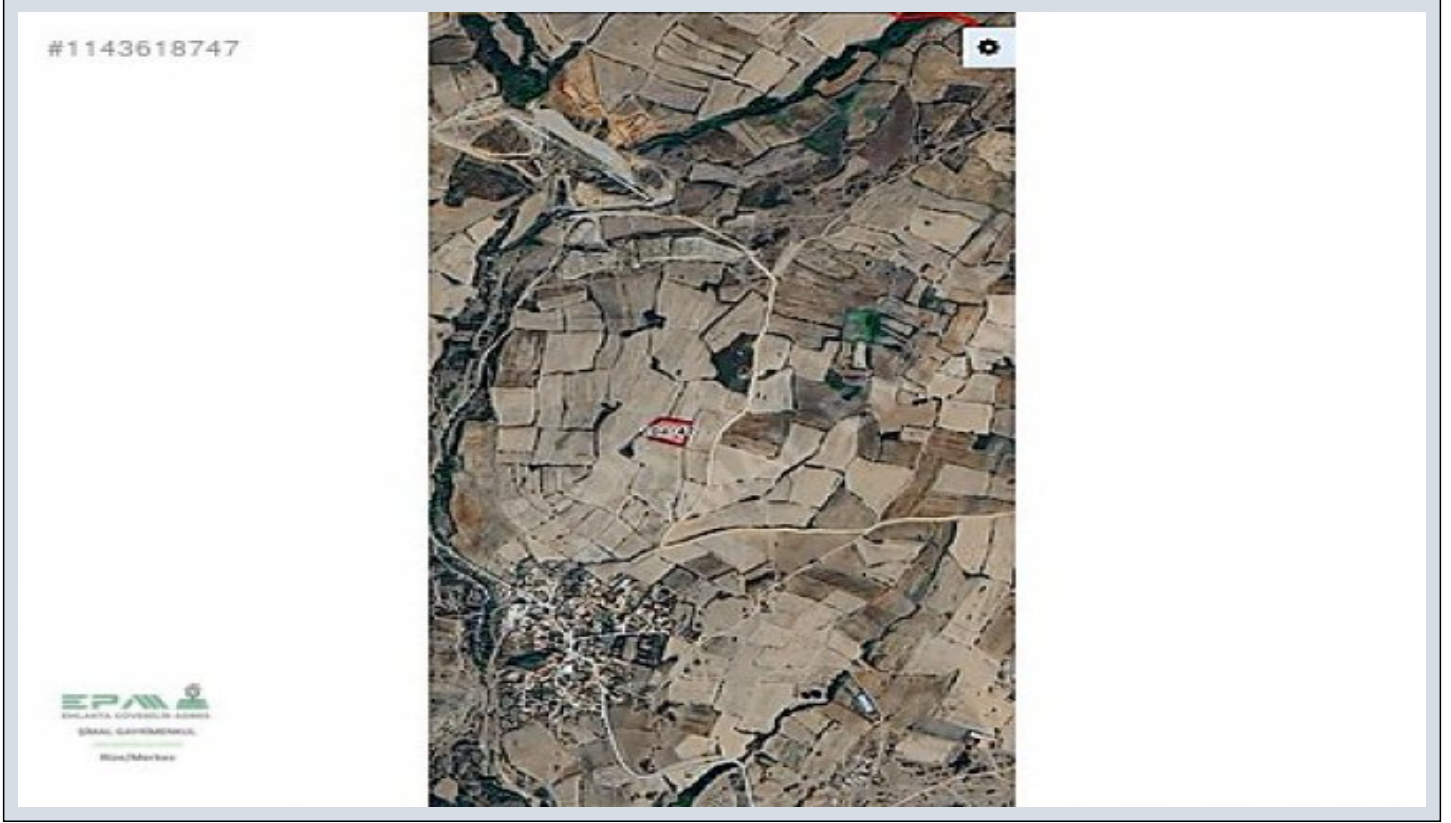

Krediye Uygun : Evet
Taban İnşaat Alanı : 0
Kaks (Emsal) :
Taks :
Gabari :
Metrekare Birim fiyatı : 211 TL
Tapu Durumu : Müstakil Parsel
Tapu Ada : 104
Tapu - Parsel : 47



Murat BALCI
Telefon 90 464-5021502
Cep Telefonu 90
532-3524031

EPA ŞİMAL GAYRİMENKUL
Telefon 90 464-5021502
Cep Telefonu 90
532-3524031
Faks 90 532-3524031
Cumhuriyet Cad. Başoğlu
Han No:93 İç Kapı No:301
Merkez / -
, Rize

İlan No:f-1079901-68 Ref.No:608148

- * Konum : Doęa Manzaralı, Őehir Manzaralı,
- * Alt Yapı : Kanalizasyon, Parselli, Telefon Hattı, Yolu Açılmış,

EPA ŐİMAL
EMLAK`TAN

* ARAZİ KÖY SINIRINDADIR. * ARAZİMİZ YOLA BİR PARSEL YAKINDIR. * ARAZİMİZ TEK TAPU MÜSTAKİL PARSELDİR. * GEREKLİ İZİN ALINARAK ÇİFTLİK HALİNE GELEBİLİR . *ARAZİ KENDİ MÜLKÜMÜZ OLUP KOMİSYON ALINMAYACAKTIR. * GELECEKTE YATIRIM İÇİN UYGUN BİR YERDİR. DETAYLI BİLGİ İÇİN ARAYABİLİRSİNİZ
EMLAKTA GÜVENİLİR ADRES T.C. TAŞINMAZ TİCARETİ YETKİ BELGESİ NO: 5300047

Bu ilan Emlak Asistanım CRM Programı tarafından otomatik entegre edilmiştir.*

İlan No:f-1079901-68 Ref.No:608148

#1143618747



#1143618747



#1143618747



#1143618747



#1143618747



İlan No:f-1079901-68 Ref.No:608148

#1143618747



#1143618747



#1143618747



#1143618747

