

EPA UĞURDAN ÇATALCA HALLAÇLIDA SATILIK 12.662 m² ARSA İstanbul / ÇatalcaSatılık - Konut İmarlı Arsa 65,000,000 TL | 12,662 m² İstanbul / Çatalca

Taban İnşaat Alanı : 0
Kaks (Emsal) :
Taks :
Gabari :
Tapu Durumu : Müstakil Parsel
Tapu Ada : 188
Tapu - Parsel : 7



Uğur SEYMAN
Telefon 90 380-7438181
Cep Telefonu 90
535-5060655

EPA UĞUR GAYRİMENKUL
Telefon 90 380-7438181
Cep Telefonu 90
535-5060655
Faks 90 380-7438181
Beyciler Mah. Akçakoca
Karayolu 74/A
Merkez / Beyciler
, Düzce

İlan No:f-1067343-185 Ref.No:629394

- * Konum : Havaalanına Yakın, Doğa Manzaralı,
- * Alt Yapı : Doğalgaz mevcut, Kanalizasyon, Telefon Hattı, Yolu Açılmış,

EPA UĞUR`DAN İSTANBUL ÇATALCA HALLAÇLI`DA SATILIK 12.662 m²; ARSA ARSA ÖZELLİKLERİ

□

ARSAMIZ 12.662,09 m²; ÖLÇÜSÜNDEDİR □2 KAT İMARLI □KAKS (EMSAL) : 0.09 □ARSAMIZ CADDE CEPHELİDİR
□ARSAMIZIN YOLA OLAN CEPHESİ 181
METRE

□KOMPLE DÜZ ARAZİ YAPISINA SAHİP KONUM ÖZELLİKLERİ

□

ARSAMIZ İSTANBUL ÇATALCA İLÇESİ HALLAÇLI MAHALLESİ MİLLİ ŞAİR CADDESİNE CEPHELİDİR □ÇERKEZKÖY 8 KM
□ÇERKEZKÖY DEVLET HASTANESİ 8.5 KM □D-567 İSTANBUL-KIRKLARELİ YOLU 8 KM □E-80 OTOYOLU ÇERKEZKÖY
GİŞELERİ 20 KM □KUZEY MARMARA OTOYOLU KINALI GİŞELERİ 35 KM □İSTANBUL HAVALİMANI 75 KM □ÇATALCA 50 KM
□SİLİVRİ 35 KM □BÜYÜKÇEKMECE GÖLÜ 60 KM □MARMARA EREĞLİSİ 45 KM □İSTANBUL AREL ÜNİVERSİTESİ 68 KM
□BAŞAKŞEHİR 90 KM □KAPIKULE SINIR KAPISI 165 KM MESAFE HESAPLAMALARI KUŞBAKIŞI ÖLÇÜMÜ ŞEKLİNDEDİR
DAHA DETAYLI BİLGİ İÇİN İRTİBAT NUMARALARINDAN İLETİŞİME GEÇEBİLİRSİNİZ EPA EMLAK PAZARLAMA A.Ş. UĞUR
GAYRİMENKUL YETKİ BELGE NO: 8100066 BEYCİLER MAHALLESİ, AKÇAKOCA KARAYOLU ÜZERİ, NO:74/A
MERKEZ/DÜZCE GAYRİMENKULÜNÜZÜN SATIŞI VE PROFESYONEL DEĞER TESPİTİ İÇİN OFİSİMİZDE SİZLERİ
AĞIRLAMAKTAN MEMNUNİYET DUYARIZ Bu ilan Emlak Asistanım CRM Programı tarafından otomatik entegre
edilmiştir.*

İlan No:f-1067343-185 Ref.No:629394

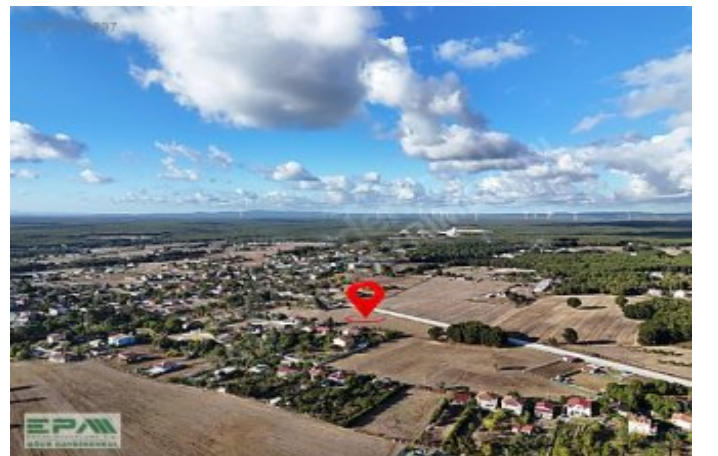

İlan No:f-1067343-185 Ref.No:629394

