

# TEKİRDAĞ ERGENE YENİ DEVLET HASTANESİ YAKINI 31.625 m2 TARLA ! Tekirdağ / -

Satılık - Tarla 35,000,000 TL | 31,625 m2 Tekirdağ / -

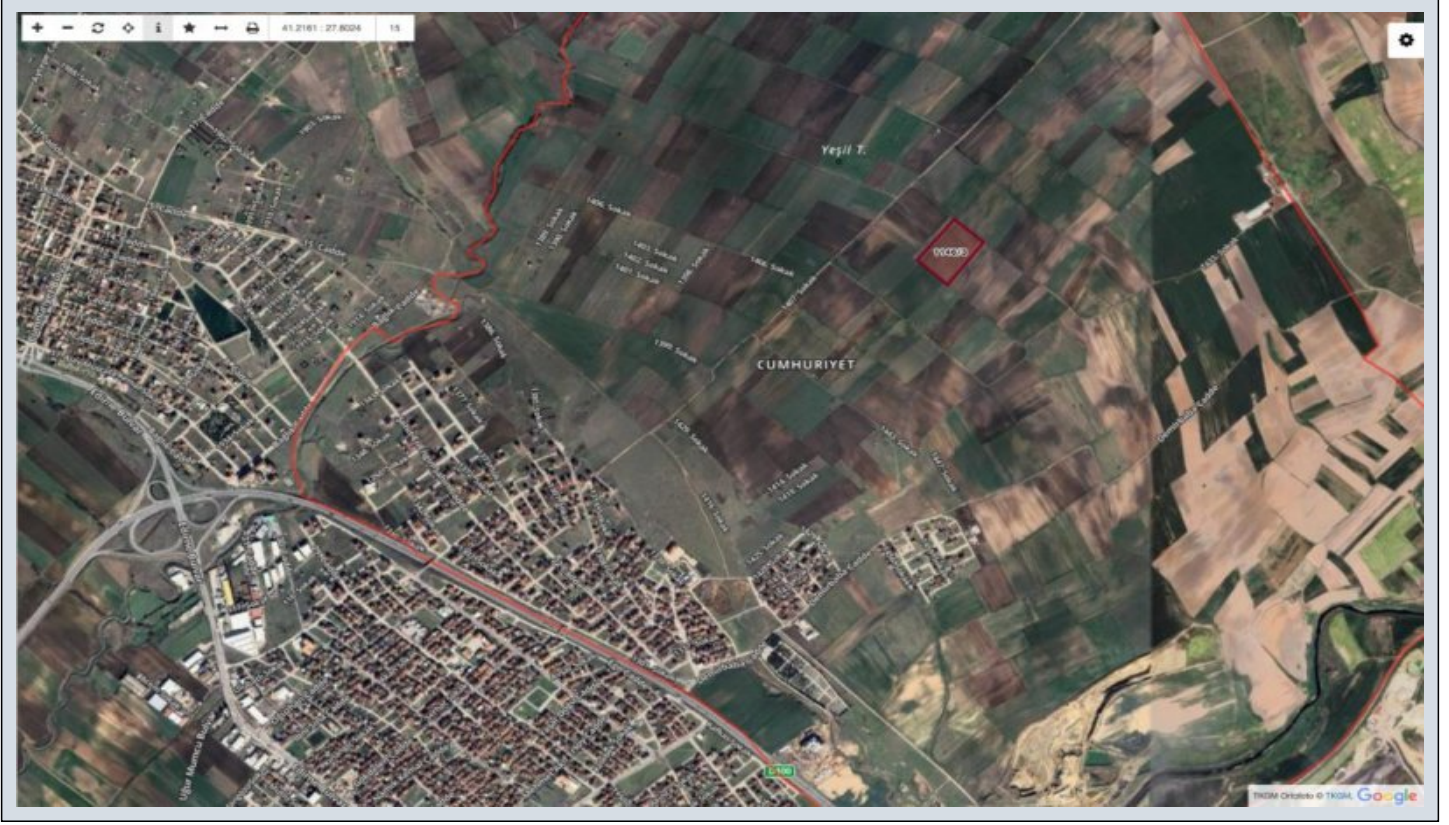

Takas Yapılır : Evet  
Krediye Uygun : Evet  
Taban İnşaat Alanı : 0  
Kaks (Emsal) :  
Taks :  
Gabari :  
Tapu Durumu : Müstakil Parsel  
Tapu Ada : 1.146  
Tapu - Parsel : 3



Yiğitcan Serdaroğlu

Telefon 90 532-4095236

Cep Telefonu 90

555-0355959

EPA FİLO GAYRİMENKUL

Telefon 90 532-4095236

Cep Telefonu 90

532-4095236

Faks 90 532-4095236

Şeyhsinan Mah. Bülent

Ecevit Bulv. Kervancı

Premium No:276/B

Dükkan:2

Çorlu / -

, Tekirdağ

İlan No:f-1065432-152 Ref.No:632350

- \* Konum : Doğa Manzaralı, Şehir Manzaralı,
- \* Alt Yapı : Parselli, Yolu Açılmış,

Tekirdağ / Ergene / Cumhuriyet &mdash; Satılık 31.625,26 m<sup>2</sup>; Tarla EPA Filo Gayrimenkul Taşınmaz Ticareti Yetki Belge No: 5901117 Tek Yetkili Emlak Danışmanı: Yiğitcan Serdaroğlu &mdash; 0 555 035 59 59 Ergene bölgesinde, hızla değer kazanan bir lokasyonda yer alan 31.625,26 m<sup>2</sup>; yüzölçümüne sahip tarla satışa sunulmuştur. Taşınmazın kadastral yolu mevcut olup, ana yola yalnızca 200 metre mesafededir. Konum ve Ulaşım Bilgileri Çorlu Çevre Yolu ve Yeni Ergene Devlet Hastanesi&rsquo;ne: 2 km Velimeşe Organize Sanayi Bölgesi&rsquo;ne: 3 km Çorlu Merkez&rsquo;ne: 4 km Avrupa Otoyolu (TEM)&rsquo;ne: 5 km Avrupa Serbest Bölgesi&rsquo;ne: 5,2 km Mülkiyet Bilgileri Tüm hissedarlar satışa onay vermiş olup, alıcı tek tapu sahibi olacaktır. Satış işlemi hemen gerçekleştirilebilir. Öne Çıkan Özellikler Ulaşım arterlerine ve sanayi bölgelerine yakınlığı Gelişen lokasyonuyla yüksek yatırım potansiyeli Ergene bölgesinde geleceğe değer kazandıran yatırımlar arasında yer almak isteyenler için ideal bir fırsattır. Detaylı bilgi ve randevu için, EPA Filo Gayrimenkul Emlakta Güvenilir Adres.. Taşınmaz Ticareti Yetki Belge No: 5901117 Tek Yetkili Emlak Danışmanı: Yiğitcan Serdaroğlu &mdash; 0 555 035 59 59 Bu ilan Emlak Asistanım CRM Programı tarafından otomatik entegre edilmiştir.\*

İlan No:f-1065432-152 Ref.No:632350

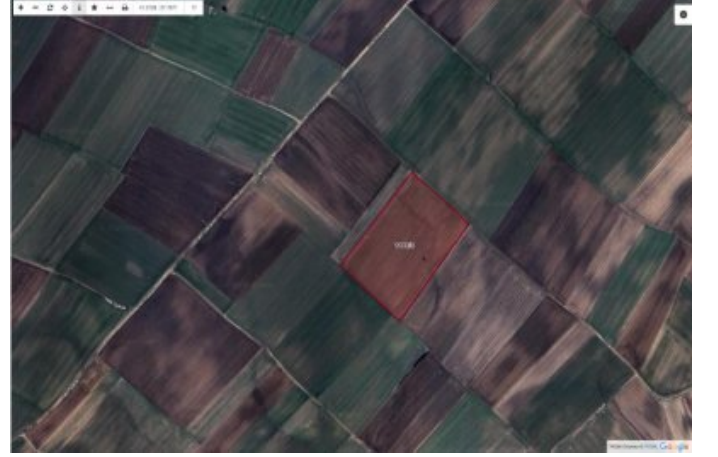

Öznitelik Bilgisi	
Öznitelik Bilgisi	Bina/BB Listesi
İl	Tokonya
İlçe	Ergene
Mahalle/Köy	Cumhuriyet
Mahalle No	207103
Ada	1145
Parçesi	3
Tapu Alanı	31.625,26
Misletik	Tarık
Mevkili	Kızıl Tepe
Zemin Tipi	Arsa Taşınmaz
Pafta	F19-C-01-C-3-AF19-C-01-C-3-B

Favorilere ekle



İlan No:f-1065432-152 Ref.No:632350

