İlan No:f-1083996-310 Ref.No:663860

Manisa Yunusemre Yenimahalle Geniş 2+1 Balkonlu Tadilatlı Manisa / Yunusemre

Satılık - Apartman Dairesi 3,450,000 TL | 90 m2 Manisa / Yunusemre

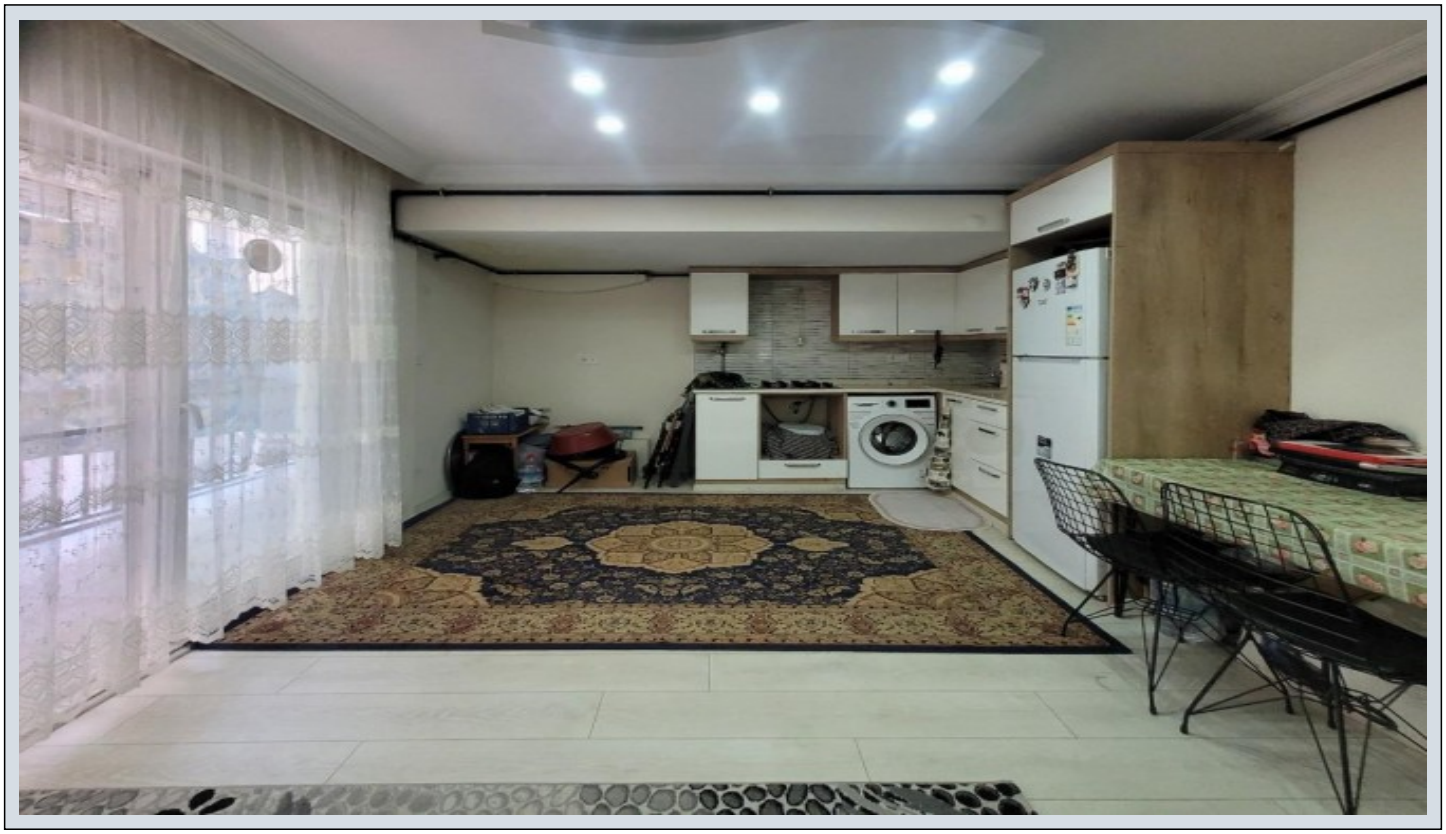

Oda Sayısı :	2
Salon Sayısı :	1
Banyo Sayısı :	1
Yapının Şekli :	Asma Kat
Yapının Durumu :	Ikinci El
Kullanım Durumu :	Mülk sahibi oturuyor
Isıtma :	Kombi
Yakıt Tipi :	Doğalgaz
Bulunduğu Kat :	Yüksek Giriş
Bina Kat Sayısı :	5
İnşa Yılı :	1996
Peşinat :	0 TL
Yapının Yönü :	Güney Batı
Balkon Sayısı :	1
Aidat :	0 TL
Tapu Durumu :	Kat Irtifakli Tapu
Kira Getirisi :	0
Tapu Ada :	2296
Tapu - Parsel :	10
Krediye Uygun :	Evet

Hayati KARAKAYA
Telefon 90 236-2361545
Cep Telefonu 90 507-3048056

EPA RÜZGAR GAYRİMENKUL
Telefon 90 236-2361545
Cep Telefonu 90 507-4214987
Faks -
2306 SK.NO: 20/A
Şehzadeler / Tevfikiye
, Manisa

* İç Özellikler : ADSL, Balkon, Boyalı, Çelik Kapı, Duşakabin, Kartonpiyer, Mutfak Dogalgaz, Parke - Laminant, Plastik Boyali Duvar, Seramik Zemin, Spot Aydınlatma,
* Bina : PVC Dograma, Bahçe İçinde,
* Çevre Bilgisi : Market, Oyun Parkı, Semt Pazarı, Okul,
* Konum : Caddeye Yakin,

Manisa Yunusemre Yenimahalle’de Satılık 2+1 Daire! (Yunusemre Belediyesi Sağlık Hizmetleri Merkezi yanı)
 2+1 Açık Mutfak Geniş Kullanım Alanı 90 m² Brüt 5 Katlı Binanın Yüksek Giriş Katı Balkonlu Full Tadilatlı
– Masrafsız Çift Cephe Karanlık Oda Yok Önü ve Yan Cephesi Toprak Bahçeli
☎

0236 236 15 45
°
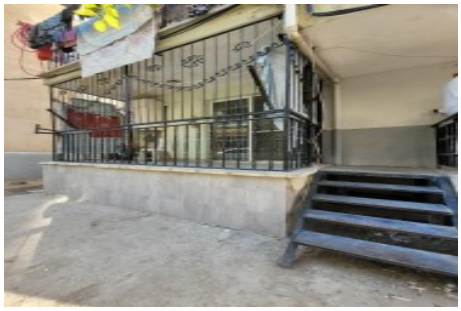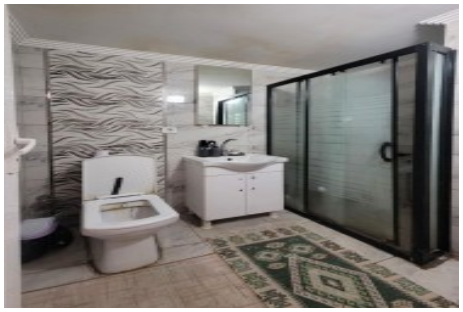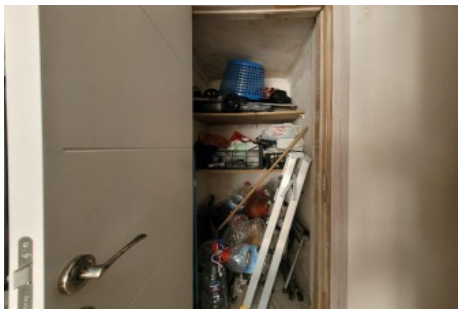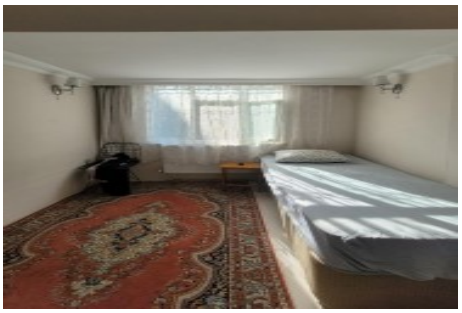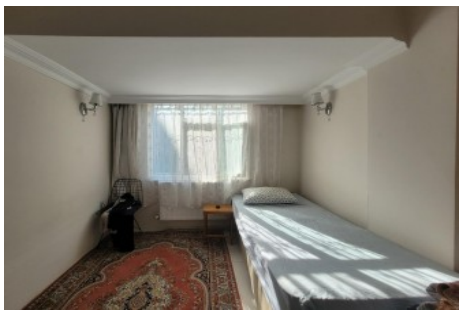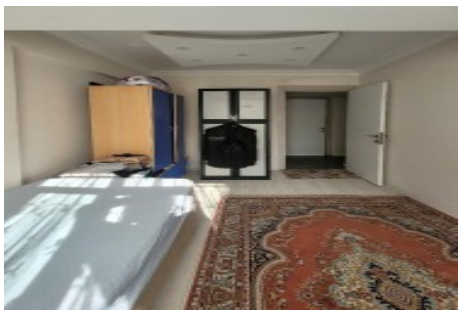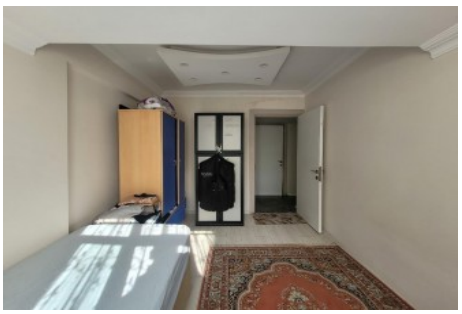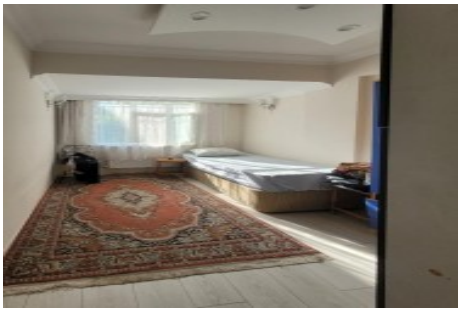
EPA RÜZGAR GAYRİMENKUL Emlak’ta Güvenilir Adres #manisaemlak #yenimahalle #satılıkdaire #2artı1 #yatırımfırsatı Bu ilan Emlak Asistanım CRM Programı tarafından otomatik entegre edilmiştir.*