İlan No:f-812907-2137 Ref.No:648583

Çankaya Yıldızda, Merkezi Konumda, Otoparklı, Geniş 4+1 Ankara / Çankaya

Satılık - Apartman Dairesi 9,500,000 TL | 170 m2 Ankara / Çankaya

Oda Sayısı :	4
Salon Sayısı :	1
Banyo Sayısı :	2
Yapının Durumu :	Ikinci El
Kullanım Durumu :	Kiracılı
Isıtma :	Kombi
Yakıt Tipi :	Doğalgaz
Bulunduğu Kat :	2
Bina Kat Sayısı :	4
İnşa Yılı :	1996
Peşinat :	0 TL
Balkon Sayısı :	3
Aidat :	0 TL
Tapu Durumu :	Kat Irtifakli Tapu
Kira Getirisi :	0
Tapu Ada :	26756
Tapu - Parsel :	3

Muammer POLAT
Telefon 90 312-4427600
Cep Telefonu 90 532-4424322

EPA AKARE GAYRİMENKUL
Telefon 90 312-4427600
Cep Telefonu 90 312-4427700
Faks 90 312-4427600
Hoşdere Cad. No:179/4
Çankaya / Ayrancı
, Ankara

* İç Özellikler : Ahşap Doğrama, Balkon, Çelik Kapı, Duşakabin, Ebeveyn Banyolu, Hilton Banyo, Mutfak Dogalgaz, Parke, Parke - Laminant, Seramik Zemin,
* Bina : Asansör, Hidrofor, Kapıcı, Su deposu, Bahçe İçinde,
* Çevre Bilgisi : Alışveriş Merkezi, Market, Oyun Parkı, Okul,
* Site : Otopark - Açık,
* Konum : Caddeye Yakin, Şehir Manzaralı, Toplu Ulaşıma Yakın, Minibüs Caddesine Yakin,
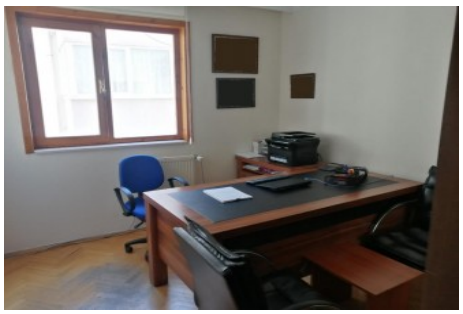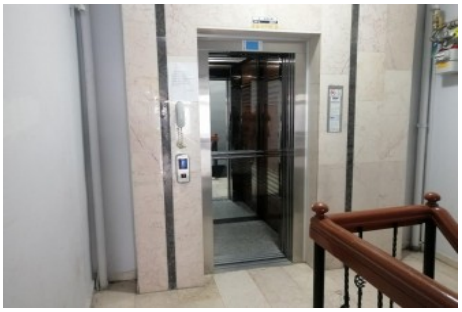
4+1, 170 m2 4 katlı binada 2.katta, ara kat Ön ve arka cephe Kombili ısıtma sistemi (Aidat: 1.000 TL) Geniş, aydınlık, ferah Çift banyo Manzaralı Rabindranath Tagore Caddesi`ne cepheli Asansör Açık otoparklı Turan Güneş Bulvarı paralelinde Toplu ulaşım güzergahında Restoran, kafe ve bankaların bulunduğu bölgede Erdoğan Şahinoğlu İlkokulu yakını Mim Hastanesi, Zülfü Livaneli Kültür Merkezi yakın NOT: Gayrimenkulde kiracı bulunmaktadır. Gayrimenkul randevu alınarak gösterilmektedir. Not: Firmamız Yer Gösterme Belgesi İmzalatmak Suretiyle Hizmet Vermektedir. Bu ilan Emlak Asistanım CRM Programı tarafından otomatik entegre edilmiştir.*