İlan No:f-703980-1020 Ref.No:665993

İnönü Caddesi Hakimevlerinde Metroya Yakın Kiralık 25m² Dükkan İzmir / Konak

Kiralık - Dükkan 48,500 TL | 25 m2 İzmir / Konak

Oda / Bölme :	1
Yapının Durumu :	Ikinci El
Kullanım Durumu :	Boş
Bulunduğu Kat :	Giriş Kat
Isıtma :	Klima
İnşa Yılı :	1996
Aidat :	500 TL
Tapu Ada :	6429
Tapu - Parsel :	21

Süleyman Kümbetli
Telefon 90 232-2455050
Cep Telefonu 90 506-2983536

EPA İZMİR HATAY CADDE TEMSİLCİLİĞİ
Telefon 90 232-2455050
Cep Telefonu 90 532-4509509
Faks 90 232-2455050
İnönü Caddesi No:379 D. 2
Karabağlar / Hatay
, İzmir

İnönü Caddesi`nin en hareketli noktalarından Hakimevleri`nde, tabela değeri yüksek kiralık dükkan! Dükkan Özellikleri: Brüt/Net Alan: 25 m² İç Özellikler: Kullanıma hazır mutfak tezgahı ve WC mevcuttur. Konum ve Ulaşım: İnönü Caddesi üzerinde, otobüs durağının yanında yer almaktadır. Hatay Metro istasyonuna yürüme mesafesindedir. Yaya Trafiği: Toplu taşıma duraklarına yakınlığı sebebiyle gün boyu yaya ve araç trafiğinin yoğun olduğu, müşteri potansiyeli yüksek bir lokasyondadır. Hangi İş Kollarına Uygun? Ofis, yazıhane, büfe/butik kafe, fatura ödeme merkezi, terzi, kuaför, tütün/tobacco shop, emlak ofisi, çiçekçi veya benzeri pek çok perakende/hizmet sektörü için kaçırılmayacak fırsat. NOT: MEMUR KEFİL ŞARTI ARANMAKTADIR. SÜLEYMAN KÜMBETLİ 05062983536 Epa İzmir Hatay Cadde Temsilciliği, Ticaret Bakanlığı tarafından gayrimenkul alım-satım ve kiralamalarında yetkilendirilmiş bir işletme olup, Süleyman Kümbetli Emlak Danışmanlığı taşınmaz ticareti yetki belgesi no: 3500039-002’dir.İzeko 5272 nolu üyesidir. Bu ilan Emlak Asistanım CRM Programı tarafından otomatik entegre edilmiştir.∗

İlan No:f-703980-1020 Ref.No:665993

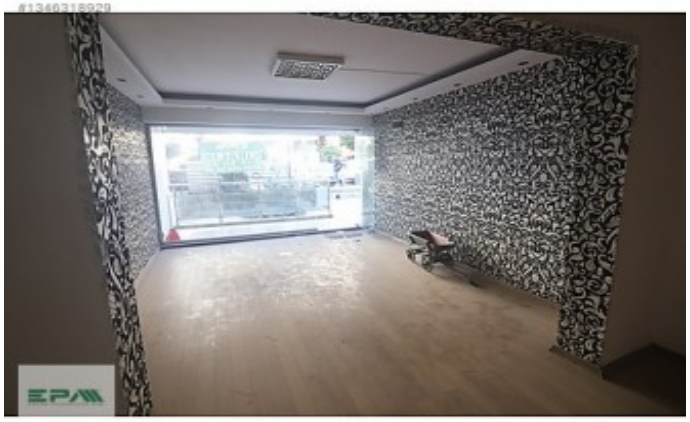
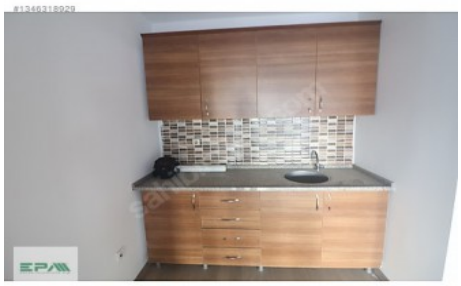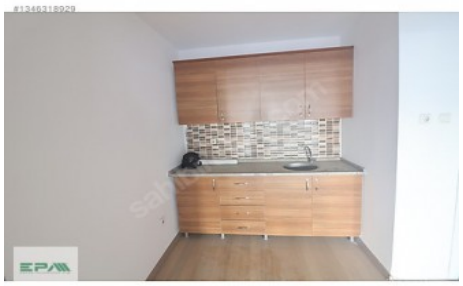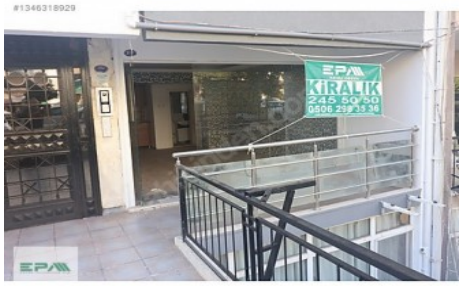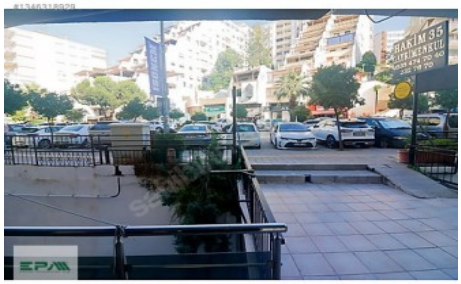
İlan No:f-703980-1020 Ref.No:665993