İlan No:f-812907-2151 Ref.No:650487

Çankaya Hacıyolu Sokakta, 3+1, Katta, Köşe Binada Ankara / Çankaya

Satılık - Apartman Dairesi 4,800,000 TL | 100 m2 Ankara / Çankaya

Oda Sayısı :	3
Salon Sayısı :	1
Banyo Sayısı :	1
Yapının Durumu :	Ikinci El
Kullanım Durumu :	Boş
Isıtma :	Kombi
Yakıt Tipi :	Doğalgaz
Bulunduğu Kat :	1
Bina Kat Sayısı :	3
İnşa Yılı :	1986
Peşinat :	0 TL
Yapının Yönü :	Kuzey Doğu
Balkon Sayısı :	1
Aidat :	0 TL
Tapu Durumu :	Kat Mülkiyetli Tapu
Kira Getirisi :	0
Tapu Ada :	5343
Tapu - Parsel :	8

Hasan ÖZTÜRK
Telefon 90 312-4427600
Cep Telefonu 90 536-9465282

EPA AKARE GAYRİMENKUL
Telefon 90 312-4427600
Cep Telefonu 90 312-4427700
Faks 90 312-4427600
Hoşdere Cad. No:179/4
Çankaya / Ayrancı
, Ankara

* İç Özellikler : Balkon, Çelik Kapı, Duşakabin, Görüntülü Diafon, Hilton Banyo, Mutfak Dogalgaz, Parke - Laminant, Seramik Zemin,
* Bina : Hidrofor, Kapıcı, PVC Dograma, Su deposu, Bahçe İçinde,
* Çevre Bilgisi : Alışveriş Merkezi, Market, Oyun Parkı, Semt Pazarı, Okul,
* Site : Otopark - Açık,
* Konum : Şehir Manzaralı, Toplu Ulaşıma Yakın, Minibüs Caddesine Yakin,
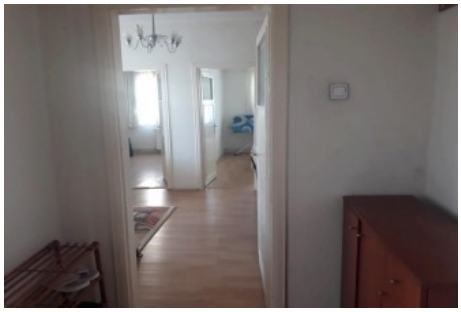
- 3+1, 100 m2 *-* 3 katlı binada 1.katta *-* Arka cephe (Doğu, kuzey) *-* Kombili ısıtma sistemi *-* Köşe binada *-* Açık otoparklı *-* Toplu ulaşım güzergahında *-* Alış veriş marketlerinin, bankaların, kafelerin bulunduğu bölgede *-* Kızılay`a yürüme mesafesinde *-* Kocatepe Mimar Kemal Anadolu Lisesi`ne, Seyranbağları İlkokulu`na yakın *-* Özel Veni Vidi Göz Hastalıkları Merkezi, Lokman Hekim (Akay Hastanesi) yakını Not: Firmamız Yer Gösterme Belgesi Karşılığı Hizmet Vermektedir. Bu ilan Emlak Asistanım CRM Programı tarafından otomatik entegre edilmiştir.*