

YAPRACIK 11.BÖLGEDE BOŞ,GÜNEY VE FULL MANZARA 3+1 SATILIK DAİRE Ankara / Etimesgut

For Sale - Apartment 3,975,000 TL | 117 m2 Ankara / Etimesgut

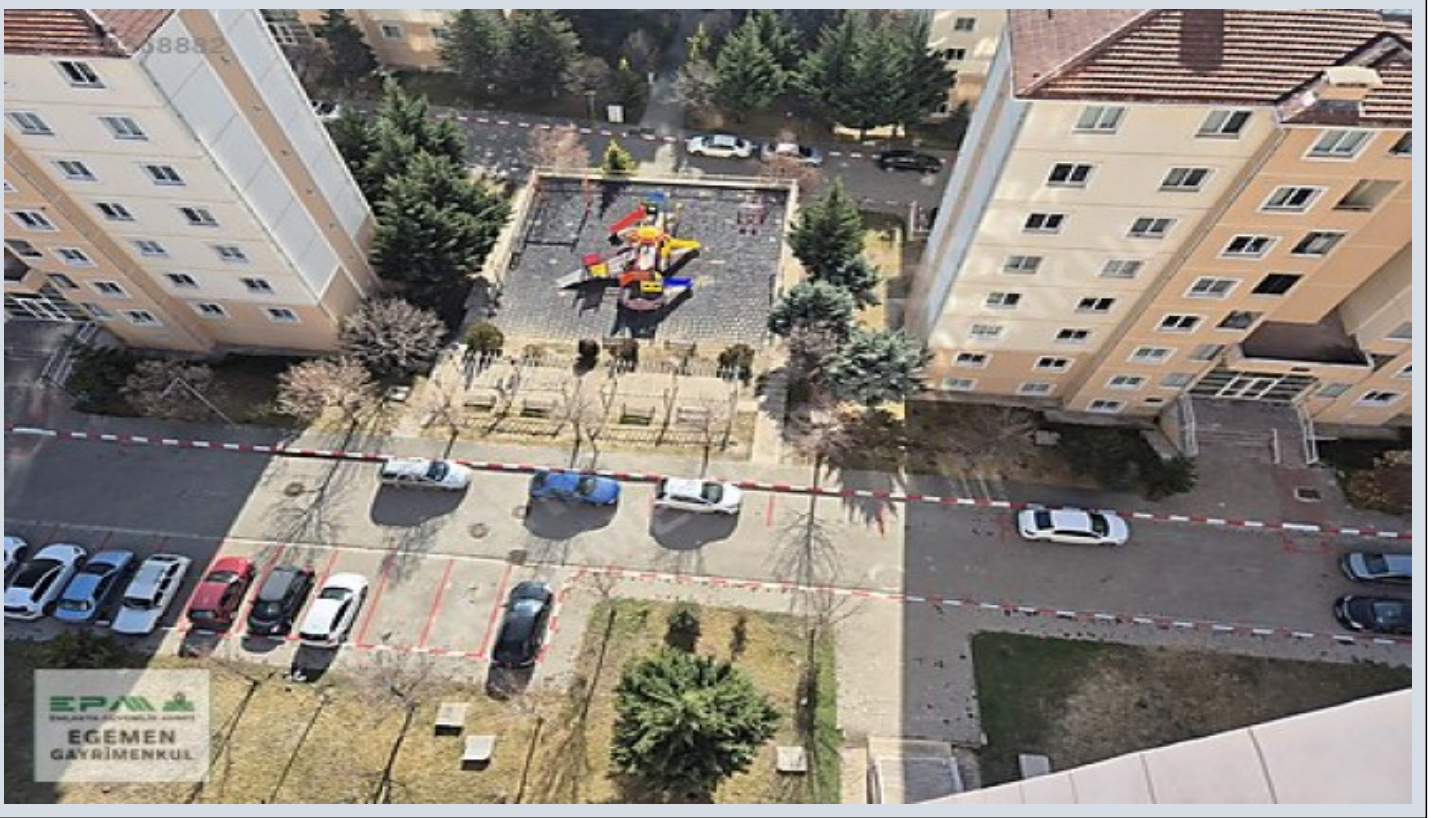

Rooms : 3
Saloons : 1
Baths : 1
Property Condition : Second Hand
Usage Status : Empty
Which Floor : 11
Building Floor Number : 11
Construction Year : 2015
Advance Payment : 0 TL
Property Direction : East
Dues : 1100 TL
Deed Status : Title Deed with Condominium
Rental Income : 0
Title Deed - Area No : 62829
Title Deed - Parcel No : 1
Available to Bank Credit : Yes



Mihraç KOÇ
Telefon 90 532-4680724
Cep Telefonu 90
532-4080724

EPA EGEMEN GAYRİMENKUL
Telefon 90 532-4680724
Cep Telefonu 90
532-4680724
Faks 90 532-4680724
Atayurt Mah. Evliya Çelebi
Caddesi, Cadde Yunus AVM
NO:23/20
Etimesgut / Eryaman
, Ankara

İlan No:f-1094370-42 Ref.No:652283

- * Internal Properties : ADSL, Painted, Steel Door, Shower cabin, Kitchen Natural Gas,
- * Building : Fiber Internet, Pressure Tank, Heat Proofing, PVC Windows, Water tank, Fire ladder,
- * Environment : Shopping Center, Market, Game Park, Police Station, District Bazaar,
- * Compound : Gym,
- * Location : Nature View, City View, Close to Minibus Route,

DAİRENİN ÖZELLİKLERİ: *DAİREMİZ YAPRACIK 11.BÖLGEDE C TİPİ 3+1, 117 M2 DİR. *ÖNCELİKLE DAİREMİZ BOŞ VE HEMEN OTURMAYA MÜSAİTTİR. *GÜNEY VE DOĞU CEPHELİ *İKİ CEPHESİNİN ÖNÜDE FULL AÇIK VE PANOROMİK MANZARALIDIR. *ORTAOKULA VE SEZAI KARAKOÇ ANADOLU LİSESİNE ÇOK YAKIN *OTOBÜS DURAĞINA YAKIN *DAİREMİZ TAPULUDUR VE KONUT KREDİSİNE MÜSAİTTİR. BÖLGENİN VE BİNALARIN GENEL ÖZELLİKLERİ:

- Banyolarda duş kabini bulunmaktadır, banyo ve tuvalet asma tavanlıdır.
- Odalar, salon laminat parkeli, kapılar Amerikan kapı, ıslak zeminler seramiklidir. Mutfakta hazır mutfak dolapları ve aspiratör mevcuttur.
- Daireler çelik kapılı ve pencereleri pvc doğramadır.
- Binalarda ısı yalıtımı bulunmakta ve merkezi sistem(ısı pay ölçerli) ile ısınmaktadır.
- Merkezi uydu yayını mevcuttur.
- Bina girişleri şifreli ve güvenlik kameraları mevcuttur.
- Bölgede otobüs durakları, semt pazarı, alışveriş merkezleri, marketler, okullar, kreş, sağlık ocakları, spor salonu aktiftir
- Bölgeden toplu taşıma ile ulaşım: 1.Koru Metro istasyonuna ring otobüsü ile gidilip oradan Metroya aktarma yapılmaktadır. 2.Sincan'a Ego otobüsü ve dolmuş seferleri yapılmaktadır. 3.Bağlıca üzerinden Etimesgut'a Ego otobüsü seferi vardır.
- Yaprıcık, Eskişehir Yolu üzerinde nezih, düzenli, havası temiz bir semttir.

EPA EGEMEN GAYRİMENKUL OFİS ADRESİMİZ:
Cadde Yunus AVM No:23/20 Yaprıcık, Etimesgut - ANKARA Bu ilan Emlak Asistanım CRM Programı tarafından otomatik entegre edilmiştir.*

İlan No:f-1094370-42 Ref.No:652283



İlan No:f-1094370-42 Ref.No:652283

