

YAPRACIK 6.BÖLGEDE EŞYALI KİRALIK DAİRE Ankara / Etimesgut

For Rent - Apartment 24,000 TL | 85 m2 Ankara / Etimesgut



Rooms : 2
Saloons : 1
Baths : 1
Property Condition : Second Hand
Usage Status : Empty
Which Floor : 5
Building Floor Number : 11
Construction Year : 2015
Advance Payment : 0 TL
Deposit : 0 TL
Dues : 1500 TL
Deed Status : Title Deed with Condominium
Title Deed - Area No : 62853
Title Deed - Parcel No : 1



Mihraç KOÇ
Telefon 90 532-4680724
Cep Telefonu 90
532-4080724

EPA EGEMEN GAYRİMENKUL
Telefon 90 532-4680724
Cep Telefonu 90
532-4680724
Faks 90 532-4680724
Atayurt Mah. Evliya Çelebi
Caddesi, Cadde Yunus AVM
NO:23/20
Etimesgut / Eryaman
, Ankara

İlan No:f-1094370-46 Ref.No:652692

- * Internal Properties : ADSL, White-Goods, Painted, Steel Door, Shower cabin, Kitchen Natural Gas,
- * Building : Fiber Internet, Pressure Tank, Heat Proofing, PVC Windows, Water tank, Fire ladder,
- * Environment : Shopping Center, Market, Game Park, Police Station, District Bazaar,
- * Compound : Gym,
- * Location : Nature View, City View, Close to Minibus Route,

DAİRENİN ÖZELLİKLERİ: *DAİREMİZ YAPRACIK 6.BÖLGEDE 2+1, 85 M2 DİR *ESKİŞEHİR YOLUNA EN YAKIN KISIMDA *EVCİL HAYVAN İSTENMİYOR. *EŞYALAR İÇİN EŞYA SENEDİ ALINACAKTIR BÖLGENİN VE BİNALARIN GENEL ÖZELLİKLERİ: •Banyolarda duşu kabin bulunmaktadır, banyo ve tuvalet asma tavanlıdır. •Odalar, salon laminat parkeli, kapılar Amerikan kapı, ıslak zeminler seramiktir. Mutfakta hazır mutfak dolapları ve aspiratör mevcuttur. •Daireler çelik kapılı ve pencereleri pvc doğramadır. •Binalarda ısı yalıtımı bulunmakta ve merkezi sistem(ısı pay ölçerli) ile ısınmalıdır. •Merkezi uydu yayını mevcuttur. •Bina girişleri şifreli ve güvenlik kameraları mevcuttur. •Bölgede otobüs durakları, semt pazarı, alışveriş merkezleri, marketler,okullar, kreş, sağlık ocakları, spor salonu aktiftir •Bölgeden toplu taşıma ile ulaşım: 1.Koru Metro istasyonuna ring otobüsü ile gidilip oradan Metroya aktarma yapılmaktadır. 2.Sincan”a Ego otobüsü ve dolmuş seferleri yapılmaktadır. 3.Bağlıca üzerinden Etimesgut”a Ego otobüsü seferi vardır. •Yaprıcık, Eskişehir Yolu üzerinde nezih, düzenli, havası temiz bir semttir. EPA EGEMEN GAYRİMENKUL OFİS ADRESİMİZ: Cadde Yunus AVM No:23/20 Yaprıcık,Etimesgut - ANKARA

Bu ilan Emlak Asistanım CRM Programı tarafından otomatik entegre edilmiştir.*

İlan No:f-1094370-46 Ref.No:652692

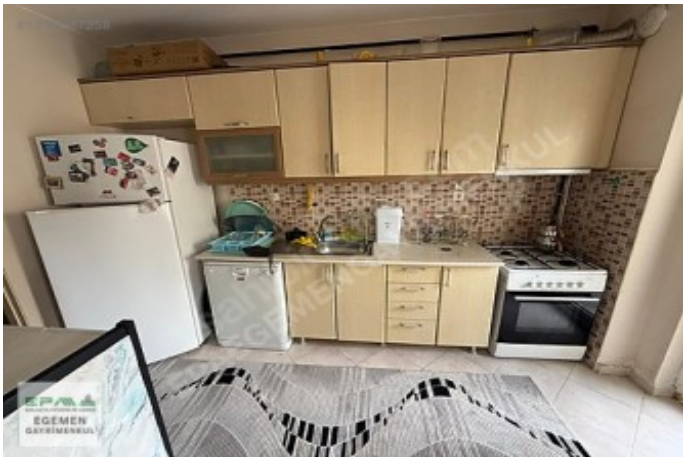

İlan No:f-1094370-46 Ref.No:652692

