TOKİDE II 6.ARA KAT II 143m² 3+1 II E.BANYO II MUHTEŞEM MANZARA Ankara / Sincan

For Sale - Apartment 6,970,000 TL | 143 m2 Ankara / Sincan

# Rooms :	3
# Saloons :	1
# Baths :	2
Property Condition :	Second Hand
Usage Status :	Empty
Which Floor :	6
Building Floor Number :	7
Construction Year :	2021
Advance Payment :	0 TL
Property Direction :	South West
Dues :	0 TL
Deed Status :	Title Deed with Condominium
Rental Income :	0
Title Deed - Area No :	102165
Title Deed - Parcel No :	3
Available to Bank Credit :	Yes

Cengiz EREN
هاتف 90 312-2635858
رقم الجوال 90 532-1005545

EPA SİNCAN TEMSİLCİLİĞİ
هاتف 90 312-2635858
رقم الجوال 90 552-3168337
فاكس 90 312-5578383
Ahimesut Bulvarı No:164/1
Elvanköy/Sincan/Ankara
Sincan / Sincan
, Ankara

* Internal Properties : ADSL, Painted, Steel Door, Shower cabin, Hilton style bathroom, Cellar, Water Heater,
* Building : Fiber Internet, Pressure Tank, Heat Proofing, Generator-Power Unit, PVC Windows,
* Environment : Market, Game Park, District Bazaar,
* Location : City View, Close to Minibus Route,

EPA CENGİZ EREN EMLAK

KISA SÜRELİĞİNE ; FİYATIMIZ 7.140.000 DEN DÜŞMÜŞTÜR. KÖK TAPU KREDİ LİMTİSİZ
DAİRE

DAİREMİZİN ÖZELİKLERİ: TOKİ`nin EN Çok Tercih Edilen 1.Bölge 2.Etap`ta Bulunmaktadır. &) TOKİ`nin En Büyük 3+1 Dairesidir. &) Brüt 143m² Alana Sahiptir. &) Ebeveyn Banyoludur. &) Vestiyer, Port Manto Yapılıdır &) Cam Balkon Mevcuttur. &) Mutfak Tezgahı Yapılıdır. &) Önü Açık Balkon &) Taş Yünü Isı Yalıtımı &) Duşakabin &) Şofben - Pimapen &) Dairemiz Oldukça Kullanışlıdır. &) Dairemiz Ferah Aydınlık Bir Dairedir &) Ankastre 3lü Set Takılıdır. &) Asansör, Merkezi Sistem &) Site Yönetimi - Apartman Görevlisi &) Dairemiz Randevu İle Gösterilmektedir. BULUNDUĞU ETAP/LOKASYON/ULAŞIM: &) Dairemiz Merkez TOKİ Konutları İçerisindedir. &) Tercih Edilen; 1.Bölge 2.Etap`ta Bulunmaktadır. &) Site İçerisindedir. &) Bölgenin Konum Olarak En Güzel Dairesidir. &) Çocuk Oyun Parkı ve Spor Alanları
Mevcuttur.

&) Sitenin Çevre Duvarları ile Güvenlik Kameraları Yapılmıştır. &) Otobüs ve Minibüs Durakları Hemen Binanın Önündedir. &) Semt Pazarına, Camiye, Çarşıya ve Marketlere Yürüme Mesafesindedir. &) İlkokul ve Ortaokula Yürüme Mesafesindedir. İLETİŞİM NUMARALARIMIZ: (0312) 557 83 83 OFİS TELEFONU (0532) 100 55 45 MÜNİR AYDIN ADRESLERİMİZ; TOKİ OFİSİMİZ:SARAYCIK MAH ORUÇGAZİ BULVARI 2436.CAD NO:2 (1.Bölge3.Etap Bulvar Çarsısı)KONUM İÇİN MESAJ ATABİLİRSİNİZ MERKEZ OFİSİMİZ: SELÇUKLU MAH.AHİMESUD BLV. 164/1 (12.cd.küçük gimsa yanı) SİNCAN ANKARA DİĞER İLANLARIMIZI GÖRMEK İÇİN LÜTFEN LİNKE TIKLAYINIZ. epacengizerenemlak.sahibinden Bu ilan Emlak Asistanım CRM Programı tarafından otomatik entegre edilmiştir.*

رقم الإعلان:f-403680-496 رقم المرجع:663174
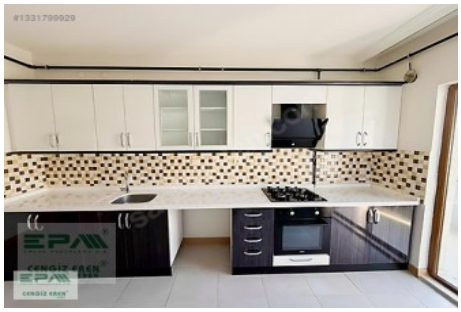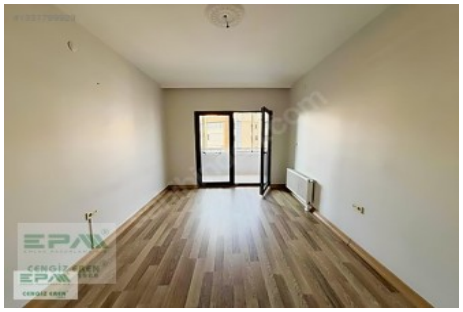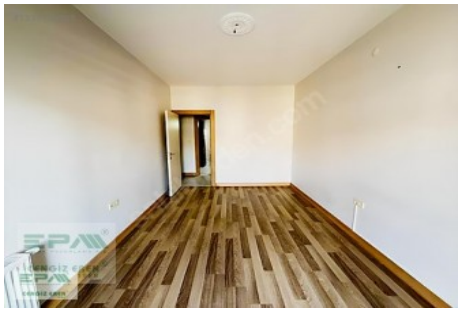
رقم الإعلان:f-403680-496 رقم المرجع:663174