İnönü Caddesi Paralelinde Geniş, Aydınlık 3+1 Kiralık Daire Izmir / Konak

For Rent - Apartment 35,000 TL | 110 m2 Izmir / Konak

# Rooms :	3
# Saloons :	1
# Baths :	1
Property Condition :	Second Hand
Usage Status :	Empty
Heating :	Combi Boiler
Heating Type :	Natural Gas
Which Floor :	5
Building Floor Number :	5
Construction Year :	1995
Advance Payment :	0 TL
Deposit :	0 TL
Property Direction :	North South
Dues :	0 TL
Deed Status :	Title Deed with Floor Easement
Title Deed - Area No :	1752
Title Deed - Parcel No :	8

Süleyman Kümbetli
هاتف 90 232-2455050
رقم الجوال 90 506-2983536

EPA İZMİR HATAY CADDE TEMSİLCİLİĞİ
هاتف 90 232-2455050
رقم الجوال 90 532-4509509
فاكس 90 232-2455050
İnönü Caddesi No:379 D. 2
Karabağlar / Hatay
, Izmir

* Internal Properties : ADSL, Steel Door, Shower cabin, Hilton style bathroom, Cellar, Kitchen Natural Gas,
* Building : Fiber Internet, PVC Windows,
* Environment : Shopping Center, Nursery, Market, Game Park, Police Station, District Bazaar,
* Compound : Gym,
* Location : City View, Close to Subway,

İnönü Caddesi’nin bir paralel sokağında, merkezi konumuyla hayatınızı kolaylaştıracak, içi tamamen bakımlı ve oturuma hazır dairemiz kiralıktır! Daire Özellikleri: Oda Sayısı: 3 Oda + 1 Salon (Brüt geniş ve ferah kullanım alanı) Bulunduğu Kat: 5 katlı binanın 5. katı (Asansör bulunmamaktadır) Isınma Sistemi: Doğalgaz kombili (Yerden tasarruf sağlayan havlupan ve modern petekler) Balkon: Çift balkonlu (Ana balkon cam balkon ile kapatılmış olup, kış bahçesi kullanımına uygundur) Depolama: Ev içi düzeni kolaylaştıran kullanışlı bir kiler odası mevcuttur. İç Kondisyon: Laminat parkeler, modern banyo (duşakabinli ve geniş lavabolu), Cephe ve Işık: Tüm odaları gün boyu ışık alan, önü açık, aydınlık ve ferah bir yapıya sahiptir. Balkondan şehir ve kısmi deniz manzarası görünmektedir. Konum Avantajları: İnönü Caddesi’ne yürüme mesafesinde (1 paralel sokak arkası). Toplu taşıma duraklarına, metroya, zincir marketlere, semt pazarına ve okullara çok yakın konumda. NOT:KEFİL ŞARTI ARANMAKTADIR. SÜLEYMAN KÜMBETLİ 05062983536 Epa İzmir Hatay Cadde Temsilciliği, Ticaret Bakanlığı tarafından gayrimen alım-satım ve kiralamalarında yetkilendirilmiş bir işletme olup, Süleyman Kümbetli Emlak Danışmanlığı taşınmaz ticareti yetki belgesi no: 3500039-002’dir.İzeko 5272 nolu üyesidir. Bu ilan Emlak Asistanım CRM Programı tarafından otomatik entegre edilmiştir.*

رقم الإعلان:f-703980-1015 رقم المرجع:663909
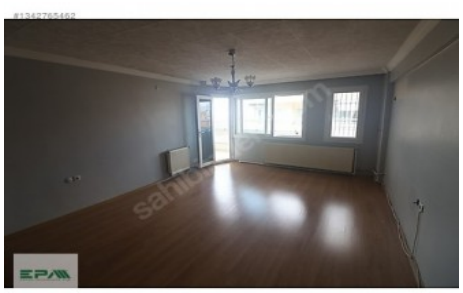
رقم الإعلان:f-703980-1015 رقم المرجع:663909