

EPA UĞURDAN ÇATALCA HALLAÇLIDA SATILIK 12.662 m² ARSA Istanbul / ÇatalcaПродажа - Земельный участок в жилой зоне 65,000,000 TL | 12,662 m² Istanbul /

Площадь застройки (фундамент) : 0
Пр. :
Taks :
Gabari :
Уч ТАНУ (Св-во о праве собственности) : Земельные участки
Title Deed - Area No : 188
Title Deed - Parcel No : 7



Uğur SEYMAN
فاته 90 380-7438181
ل ا و ل ا مقرر 90 535-5060655

EPA UĞUR GAYRİMENKUL
فاته 90 380-7438181
ل ا و ل ا مقرر 90 535-5060655
سكاف 90 380-7438181
Beyciler Mah. Akçakoca
Karayolu 74/A
Merkez / Beyciler
, Düzce

عجرم ل ا م قر :629394 ن ال ع ل ا م قر :f-1067343-185

- * Расположение : Рядом аэропорт, С видом на природу,
- * Инфраструктура : Природный газ, Канализация, Телефонная линия, Автотрасса открыта,

EPA UĞUR`DAN İSTANBUL ÇATALCA HALLAÇLI`DA SATILIK 12.662 m²; ARSA ARSA ÖZELLİKLERİ

ARSAMIZ 12.662,09 m²; ÖLÇÜSÜNDEDİR 2 KAT İMARLI KAKS (EMSAL) : 0.09 ARSAMIZ CADDE CEPHELİDİR
ARSAMIZIN YOLA OLAN CEPHESİ 181
METRE

KOMPLE DÜZ ARAZİ YAPISINA SAHİP KONUM ÖZELLİKLERİ

ARSAMIZ İSTANBUL ÇATALCA İLÇESİ HALLAÇLI MAHALLESİ MİLLİ ŞAİR CADDESİNE CEPHELİDİR ÇERKEZKÖY 8 KM
ÇERKEZKÖY DEVLET HASTANESİ 8.5 KM D-567 İSTANBUL-KIRKLARELİ YOLU 8 KM E-80 OTOYOLU ÇERKEZKÖY
GİŞELERİ 20 KM KUZEY MARMARA OTOYOLU KINALI GİŞELERİ 35 KM İSTANBUL HAVALİMANI 75 KM ÇATALCA 50 KM
SİLİVRİ 35 KM BÜYÜKÇEKMECE GÖLÜ 60 KM MARMARA EREĞLİSİ 45 KM İSTANBUL AREL ÜNİVERSİTESİ 68 KM
BAŞAKŞEHİR 90 KM KAPIKULE SINIR KAPISI 165 KM MESAFE HESAPLAMALARI KUŞBAKIŞI ÖLÇÜMÜ ŞEKLİNDEDİR
DAHA DETAYLI BİLGİ İÇİN İRTİBAT NUMARALARINDAN İLETİŞİME GEÇEBİLİRSİNİZ EPA EMLAK PAZARLAMA A.Ş. UĞUR
GAYRİMENKUL YETKİ BELGE NO: 8100066 BEYCİLER MAHALLESİ, AKÇAKOCA KARAYOLU ÜZERİ, NO:74/A
MERKEZ/DÜZCE GAYRİMENKULÜNÜZÜN SATIŞI VE PROFESYONEL DEĞER TESPİTİ İÇİN OFİSİMİZDE SİZLERİ
AĞIRLAMAKTAN MEMNUNİYET DUYARIZ Bu ilan Emlak Asistanım CRM Programı tarafından otomatik entegre
edilmiştir.*

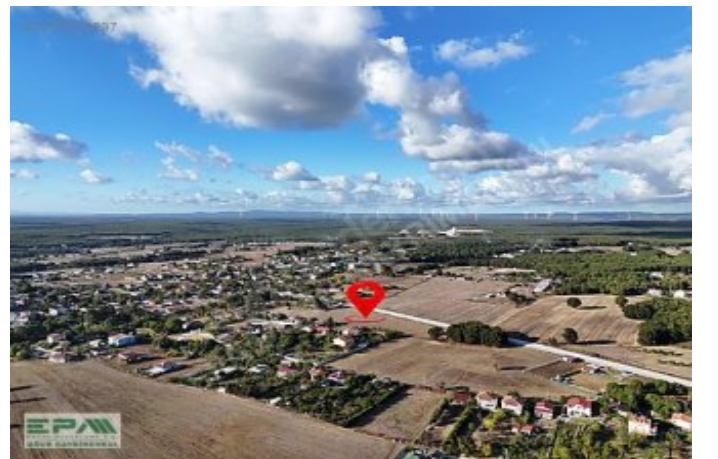

رقم: 629394 رقم الفون: f-1067343-185

