

## TEKİRDAĞ ERGENE YENİ DEVLET HASTANESİ YAKINI 31.625 m2 TARLA ! Tekirdağ / -

Продажа - Поле 35,000,000 TL | 31,625 m2 Tekirdağ / -

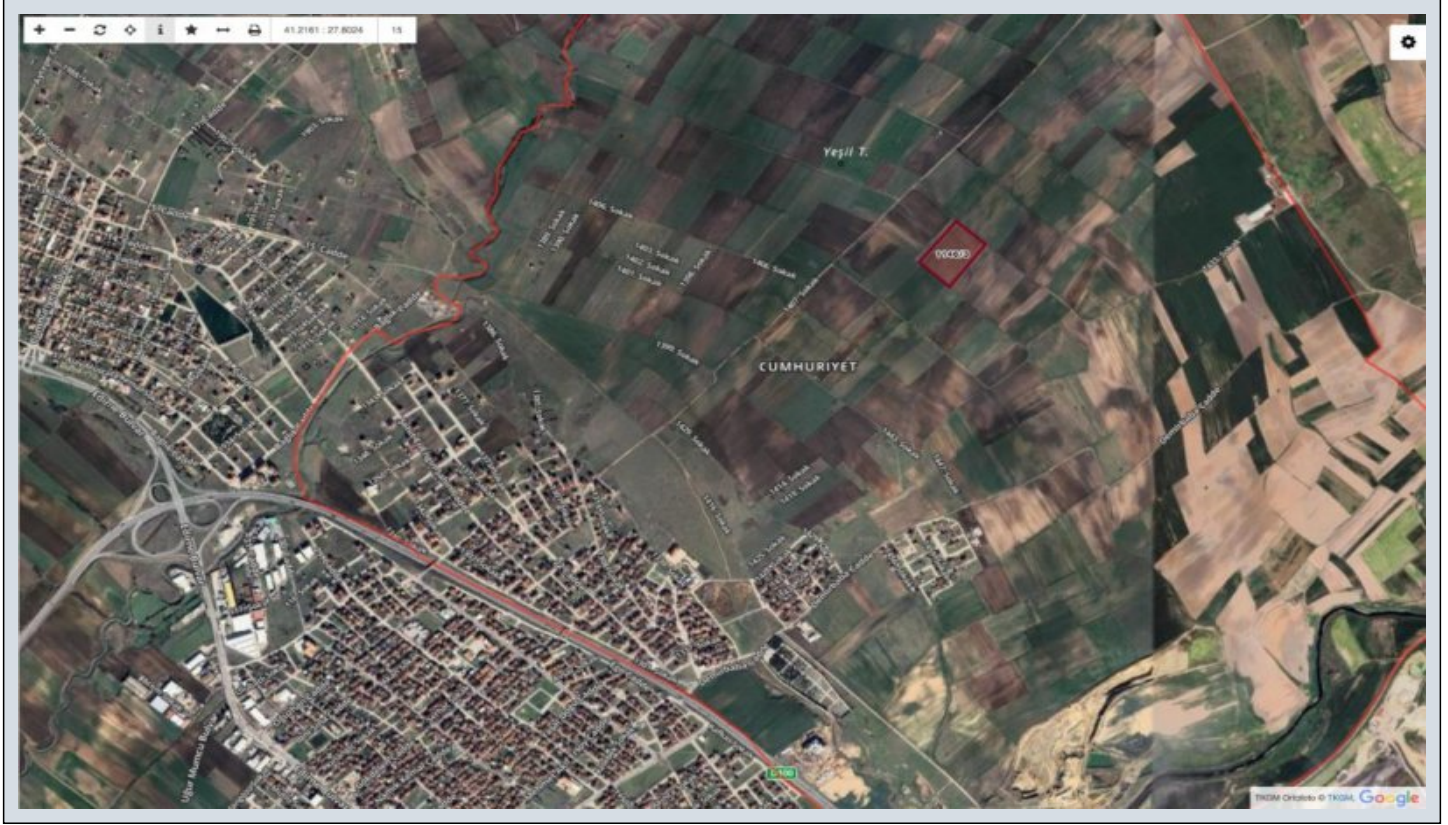

Возможен обмен : Да

: Да

Площадь застройки (фундамент) : 0

Пр. :

Taks :

Gabari :

Ус ТАПУ (Св-во о праве собственности) : Земельные участки

Title Deed - Area No : 1.146

Title Deed - Parcel No : 3



Yiğitcan Serdaroğlu

Telefon 90 532-4095236

Сеп Telefonu 90

555-0355959

EPA FİLO GAYRİMENKUL

Telefon 90 532-4095236

Сеп Telefonu 90

532-4095236

Faks 90 532-4095236

Şeyhsinan Mah. Bülent

Ecevit Bulv. Kervancı

Premium No:276/B

Dükkan:2

Çorlu / -

, Tekirdağ

İlan No:f-1065432-152 Ref.No:632350

- \* Расположение : С видом на природу, Вид на город,
- \* Инфраструктура : Земельные участки, Автотрасса открыта,

Tekirdağ / Ergene / Cumhuriyet &ndash; Satılık 31.625,26 m<sup>2</sup>; Tarla EPA Filo Gayrimenkul Taşınmaz Ticareti Yetki Belge No: 5901117 Tek Yetkili Emlak Danışmanı: Yiğitcan Serdaroğlu &ndash; 0 555 035 59 59 Ergene bölgesinde, hızla değer kazanan bir lokasyonda yer alan 31.625,26 m<sup>2</sup>; yüzölçümüne sahip tarla satışa sunulmuştur. Taşınmazın kadastral yolu mevcut olup, ana yola yalnızca 200 metre mesafededir. Konum ve Ulaşım Bilgileri Çorlu Çevre Yolu ve Yeni Ergene Devlet Hastanesi&rsquo;ne: 2 km Velimeşe Organize Sanayi Bölgesi&rsquo;ne: 3 km Çorlu Merkez&rsquo;e: 4 km Avrupa Otoyolu (TEM)&rsquo;na: 5 km Avrupa Serbest Bölgesi&rsquo;ne: 5,2 km Mülkiyet Bilgileri Tüm hissedarlar satışa onay vermiş olup, alıcı tek tapu sahibi olacaktır. Satış işlemi hemen gerçekleştirilebilir. Öne Çıkan Özellikler Ulaşım arterlerine ve sanayi bölgelerine yakınlığı Gelişen lokasyonuyla yüksek yatırım potansiyeli Ergene bölgesinde geleceğe değer kazandıran yatırımlar arasında yer almak isteyenler için ideal bir fırsattır. Detaylı bilgi ve randevu için, EPA Filo Gayrimenkul Emlakta Güvenilir Adres.. Taşınmaz Ticareti Yetki Belge No: 5901117 Tek Yetkili Emlak Danışmanı: Yiğitcan Serdaroğlu &ndash; 0 555 035 59 59 Bu ilan Emlak Asistanım CRM Programı tarafından otomatik entegre edilmiştir.\*

İlan No:f-1065432-152 Ref.No:632350



| Öznitelik Bilgisi |                              |
|-------------------|------------------------------|
| Öznitelik Bilgisi | Bina/BB Listesi              |
| İl                | Tekirdağ                     |
| İlçe              | Ergene                       |
| Mahalle/Köy       | Cumhuriyet                   |
| Mahalle No        | 207103                       |
| Ada               | 1145                         |
| Parçesi           | 3                            |
| Tapu Alanı        | 31.625,26                    |
| İstisna           | Tarhi                        |
| Mevkii            | Kızıl Tepe                   |
| Zemin Tipi        | Arsa Taşınmaz                |
| Pafta             | F19-C-01-C-3-AF19-C-01-C-3-B |

Favorilere ekle

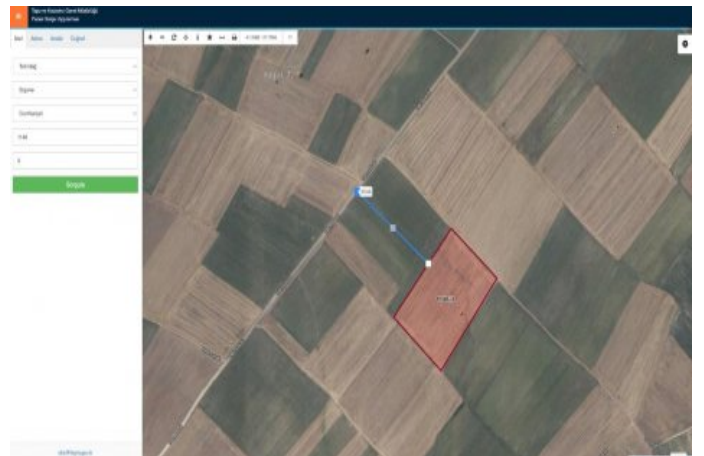

İlan No:f-1065432-152 Ref.No:632350

