

YAPRACIK 11.BÖLGEDE BOŞ,GÜNEY VE FULL MANZARA 3+1 SATILIK DAİRE Ankara / Etimesgut

Продажа - квартира 3,975,000 TL | 117 m2 Ankara / Etimesgut

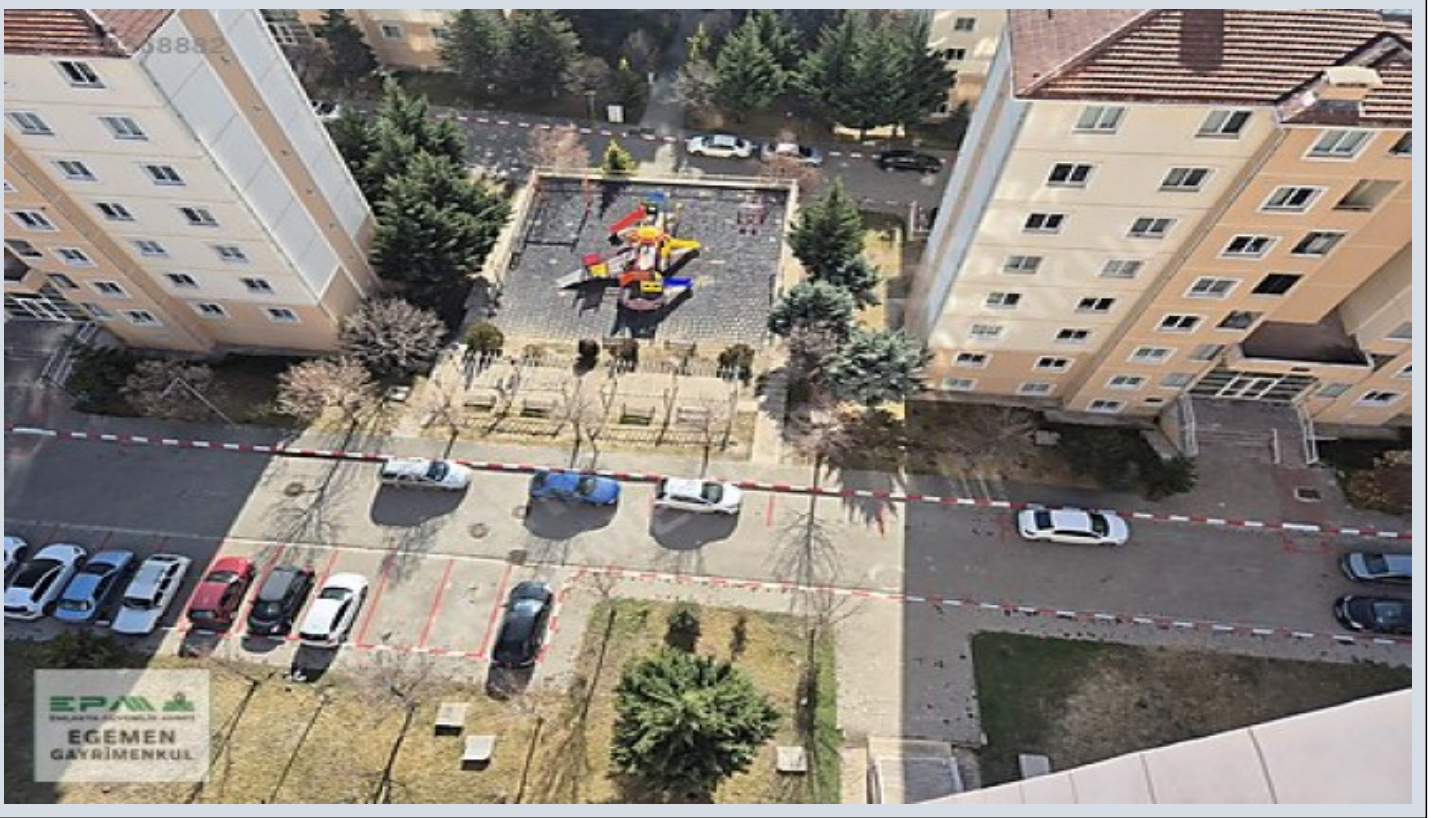

Кол-во комнат : 3
 Кол-во гостиных : 1
 Кол-во ванных комнат : 1
 Статус объекта : Вторичное
 Статус использования : Пустой(ая)
 Этаж : 11
 Кол-во этажей в здании : 11
 Год постройки : 2015
 Аванс : 0 TL
 Направление/сторона : Восток
 Юг
 (ежемесяч.платежи за обслуживание) : 1100 TL
 (ус ТАПУ (Св-во о праве собственности) : Св-во о праве собственности с кондоминиумом
 рентный доход : 0
 Title Deed - Area No : 62829
 Title Deed - Parcel No : 1
 : Да



Mihraç KOÇ
 Telefon 90 532-4680724
 Cep Telefonu 90
 532-4080724

EPA EGEMEN GAYRİMENKUL
 Telefon 90 532-4680724
 Cep Telefonu 90
 532-4680724
 Faks 90 532-4680724
 Atayurt Mah. Evliya Çelebi
 Caddesi, Cadde Yunus AVM
 NO:23/20
 Etimesgut / Eryaman
 , Ankara

İlan No:f-1094370-42 Ref.No:652283

- * Интерьер : ADSL, Покраска, Стальная дверь, Душевая кабина, Кухня с газоснабжением,
- * Здание : Fiber Internet, Водонапорный резервуар, Теплоизоляция, PVC-рамы / стеклопакет, Цистерна для запаса воды, Пожарная лестница ,
- * Окрестности : Торговый центр, Маркет, Игровая площадка, Полицейский участок, Рынок,
- * Жилой комплекс : Спортклуб,
- * Расположение : С видом на природу, Вид на город, Рядом маршруты микроавтобусов,

DAİRENİN ÖZELLİKLERİ: *DAİREMİZ YAPRACIK 11.BÖLGEDE C TİPİ 3+1, 117 M2 DİR. *ÖNCELİKLE DAİREMİZ BOŞ VE HEMEN OTURMAYA MÜSAİTTİR. *GÜNEY VE DOĞU CEPHELİ *İKİ CEPHESİNİN ÖNÜDE FULL AÇIK VE PANOROMİK MANZARALIDIR. *ORTAOKULA VE SEZÂİ KARAKOÇ ANADOLU LİSESİNE ÇOK YAKIN *OTOBÜS DURAĞINA YAKIN *DAİREMİZ TAPULUDUR VE KONUT KREDİSİNE MÜSAİTTİR. BÖLGENİN VE BİNALARIN GENEL ÖZELLİKLERİ:

- Banyolarda duşu kabin bulunmaktadır, banyo ve tuvalet asma tavanlıdır. •Odar, salon laminat parkeli, kapılar Amerikan kapı, ıslak zeminler seramiklidir. Mutfakta hazır mutfak dolapları ve aspiratör mevcuttur.
- Daireler çelik kapılı ve pencereleri pvc doğramadır. •Binalarda ısı yalıtımı bulunmakta ve merkezi sistem(ısı pay ölçerli) ile ısınmalıdır. •Merkezi uydu yayını mevcuttur. •Bina girişleri şifreli ve güvenlik kameraları mevcuttur. •Bölgede otobüs durakları, semt pazarı, alışveriş merkezleri, marketler,okullar, kreş, sağlık ocakları, spor salonu aktiftir •Bölgeden toplu taşıma ile ulaşım: 1.Koru Metro istasyonuna ring otobüsü ile gidilip oradan Metroya aktarma yapılmaktadır. 2.Sincan’a Ego otobüsü ve dolmuş seferleri yapılmaktadır. 3.Bağlıca üzerinden Etimesgut’a Ego otobüsü seferi vardır. •Yapracık, Eşkişehir Yolu üzerinde nezih, düzenli, havası temiz bir semttir. EPA EGEMEN GAYRİMENKUL OFİS ADRESİMİZ: Cadde Yunus AVM No:23/20 Yapracık,Etimesgut - ANKARA Bu ilan Emlak Asistanım CRM Programı tarafından otomatik entegre edilmiştir.*

İlan No:f-1094370-42 Ref.No:652283



İlan No:f-1094370-42 Ref.No:652283

