

YAPRACIK 12.BÖLGEDE TERTEMİZ,OKUL YAKINI 3+1 KİRALIK DAİRE
Ankara / Etimesgut

Аренда - квартира 22,000 TL | 117 m2 Ankara / Etimesgut

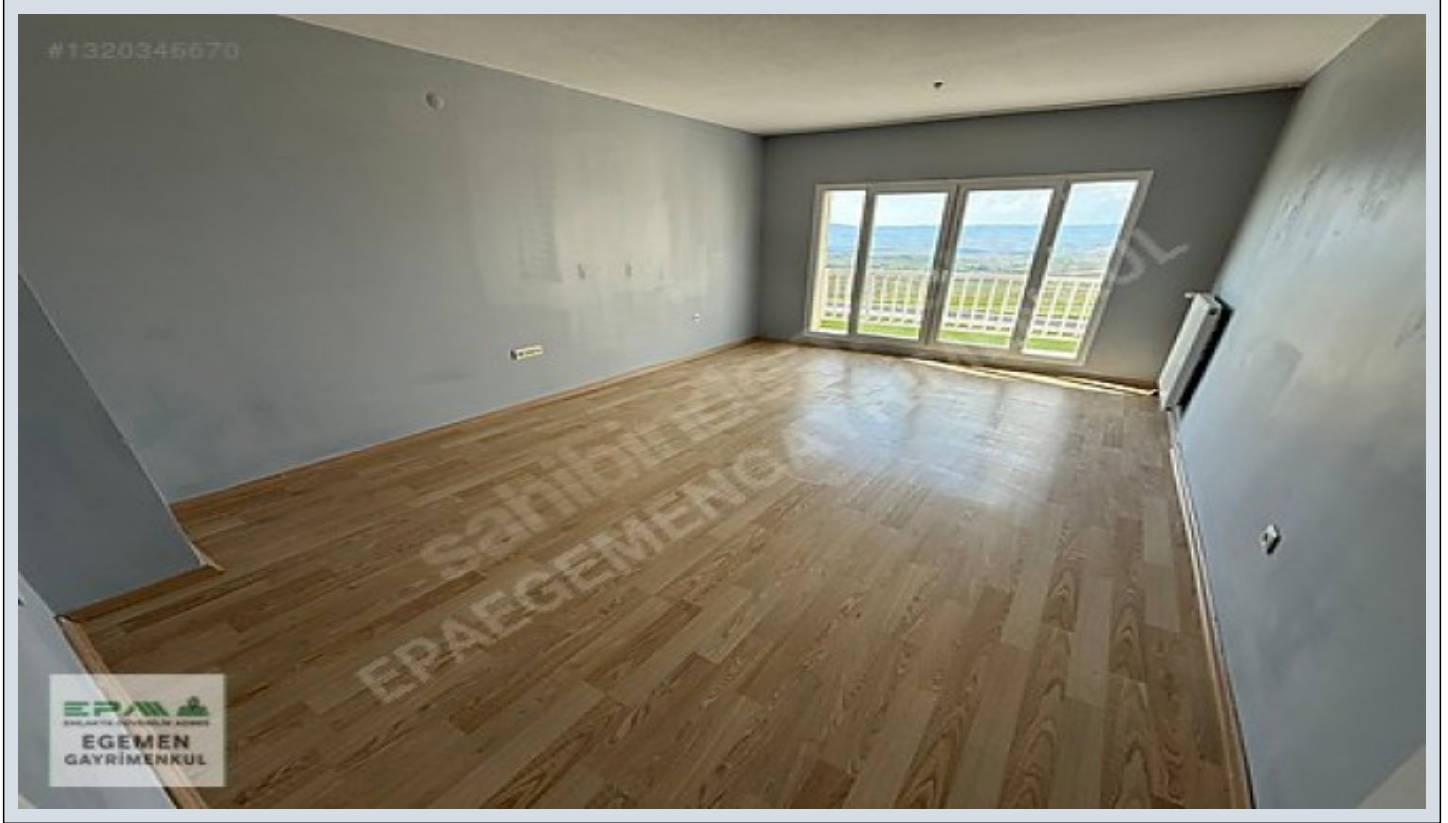

Кол-во комнат : 3
 Кол-во гостиных : 1
 Кол-во ванных комнат : 1
 Статус объекта : Вторичное
 Статус использования : Пустой(ая)
 Этаж : 11
 Кол-во этажей в здании : 13
 Год постройки : 2015
 Аванс : 0 TL
 Депозит : 0 TL
 Направление/сторона : Север
 Запад
 ежемесечн.платежи за обслуживание) : 0 TL
 ус ТАПУ (Св-во о праве собственности) : Св-во о праве собственности с кондоминиумом
 Title Deed - Area No : 62763
 Title Deed - Parcel No : 2



Mihraç KOÇ
 Telefon 90 532-4680724
 Cep Telefonu 90
 532-4080724

EPA EGEMEN GAYRİMENKUL
 Telefon 90 532-4680724
 Cep Telefonu 90
 532-4680724
 Faks 90 532-4680724
 Atayurt Mah. Evliya Çelebi
 Caddesi, Cadde Yunus AVM
 NO:23/20
 Etimesgut / Eryaman
 , Ankara

İlan No:f-1094370-63 Ref.No:654523

- * Интерьер : ADSL, Покраска, Стальная дверь, Душевая кабина, Кухня с газоснабжением,
- * Здание : Fiber Internet, Водонапорный резервуар, Теплоизоляция, PVC-рамы / стеклопакет, Цистерна для запаса воды, Пожарная лестница ,
- * Окрестности : Торговый центр, Маркет, Игровая площадка, Полицейский участок, Рынок,
- * Жилой комплекс : Спортклуб,
- * Расположение : С видом на природу, Вид на город, Рядом маршруты микроавтобусов,

DAİRENİN ÖZELLİKLERİ *DAİREMİZ 12.BÖLGEDE C TİPİ 3+1 ,117 M2 *BAĞLICA YOLU ÜZERİNDE *ÖNÜ FULL AÇIK ,PANOROMİK MANZARALI *CAM BALKONLU,VESTİYERLİ,HİLTON LAVABOLU *BOYASI TEMİZ *BİLE KAĞAN İLKOKULU VE HASAN POLATKAN ORTAOKULU`NA YÜRÜME MESAFESİNDE. BÖLGENİN VE BİNALARIN GENEL ÖZELLİKLERİ:

- Banyolarda duşa kabin bulunmaktadır, banyo ve tuvalet asma tavanlıdır. .Odalar, salon laminat parkeli, kapılar Amerikan kapı, ıslak zeminler seramiktir. Mutfakta hazır mutfak dolapları ve aspiratör mevcuttur.
- Daireler çelik kapılı ve pencereleri pvc doğramadır. •Binalarda ısı yalıtımı bulunmakta ve merkezi sistem(ısı pay ölçerli) ile ısınmalıdır. •Merkezi uydu yayını mevcuttur. •Bina girişleri şifreli ve güvenlik kameraları mevcuttur. •Bölgede otobüs durakları, semt pazarı, alışveriş merkezleri, marketler,okullar, kreş, sağlık ocakları, spor salonu aktiftir •Bölgeden toplu taşıma ile ulaşım: 1.Koru Metro istasyonuna ring otobüsü ile gidilip oradan Metroya aktarma yapılmaktadır. 2.Sincan'a Ego otobüsü ve dolmuş seferleri yapılmaktadır. 3.Bağlıca üzerinden Etimesgut'a Ego otobüsü seferi vardır. •Yapracık, Eskişehir Yolu üzerinde nezih, düzenli, havası temiz bir semttir. EPA EGEMEN GAYRİMENKUL OFİS ADRESİMİZ: Cadde Yunus AVM No:23/20 Yapracık,Etimesgut - ANKARA Bu ilan Emlak Asistanım CRM Programı tarafından otomatik entegre edilmiştir.*

İlan No:f-1094370-63 Ref.No:654523



İlan No:f-1094370-63 Ref.No:654523

