

YAPRACIK 6.BÖLGEDE BOŞ,KREDİYE UYGUN 2+1 SATILIK DAİRE Ankara / Etimesgut

Продажа - квартира 3,500,000 TL | 85 m2 Ankara / Etimesgut



Кол-во комнат : 2
 Кол-во гостиных : 1
 Кол-во ванных комнат : 1
 Статус объекта : Вторичное
 Статус использования : Пустой(ая)
 Этаж : 8
 Кол-во этажей в здании : 11
 Год постройки : 2015
 Аванс : 0 TL
 ежемесячн.платежи за обслуживание) : 1500 TL
 ус ТАПУ (Св-во о праве собственности) : Св-во о праве собственности с кондоминиумом
 рентный доход : 0
 Title Deed - Area No : 62853
 Title Deed - Parcel No : 1
 : Да



Mihraç KOÇ
 Telefon 90 532-4680724
 Cep Telefonu 90
 532-4080724

EPA EGEMEN GAYRİMENKUL
 Telefon 90 532-4680724
 Cep Telefonu 90
 532-4680724
 Faks 90 532-4680724
 Atayurt Mah. Evliya Çelebi
 Caddesi, Cadde Yunus AVM
 NO:23/20
 Etimesgut / Eryaman
 , Ankara

İlan No:f-1094370-68 Ref.No:655388

- * Интерьер : ADSL, Покраска, Стальная дверь, Душевая кабина, Кухня с газоснабжением,
- * Здание : Fiber Internet, Водонапорный резервуар, Теплоизоляция, PVC-рамы / стеклопакет, Цистерна для запаса воды, Пожарная лестница ,
- * Окрестности : Торговый центр, Маркет, Игровая площадка, Полицейский участок, Рынок,
- * Жилой комплекс : Спортклуб,
- * Расположение : С видом на природу, Вид на город,

DAİRENİN ÖZELLİKLERİ *DAİREMİZ YAPRACIK 6.BÖLGEDE 2+1 85 m2 DİR *OTOBÜS DURAĞINA ÇOK YAKIN *ÖNÜ AÇIK MANZARALI *ESKİŞEHİR YOLUNA EN YAKIN KISIMDA,GELECEKTE DAHA ÇOK TERCİH EDİLECEK BİR KONUMDA *DAİREMİZ BOŞ VE HEMEN OTURMAYA MÜSAİT,KONUT KREDİSİNE VE TASARRUF FİNANSMAN ŞİRKETLERİNE UYGUN. BÖLGENİN VE BİNALARIN GENEL ÖZELLİKLERİ: ·Banyolarda duşa kabin bulunmaktadır, banyo ve tuvalet asma tavanlıdır. .Odalar, salon laminat parkeli, kapılar Amerikan kapı, ıslak zeminler seramiktir. Mutfakta hazır mutfak dolapları ve aspiratör mevcuttur. ·Daireler çelik kapılı ve pencereleri pvc doğramadır. ·Binalarda ısı yalıtımı bulunmakta ve merkezi sistem(ısı pay ölçerli) ile ısınmalıdır. ·Merkezi uydu yayını mevcuttur. ·Bina girişleri şifreli ve güvenlik kameraları mevcuttur. ·Bölgede otobüs durakları, semt pazarı, alışveriş merkezleri, marketler,okullar, kreş, sağlık ocakları, spor salonu aktiftir ·Bölgeden toplu taşıma ile ulaşım: 1.Koru Metro istasyonuna ring otobüsü ile gidilip oradan Metroya aktarma yapılmaktadır. 2.Sincan’a Ego otobüsü ve dolmuş seferleri yapılmaktadır. 3.Bağlıca üzerinden Etimesgut’a Ego otobüsü seferi vardır. ·Yapracık, Eskişehir Yolu üzerinde nezih, düzenli, havası temiz bir semttir. EPA EGEMEN GAYRİMENKUL OFİS ADRESİMİZ: Cadde Yunus AVM No:23/20 Yapracık,Etimesgut - ANKARA Bu ilan Emlak Asistanım CRM Programı tarafından otomatik entegre edilmiştir.*

İlan No:f-1094370-68 Ref.No:655388

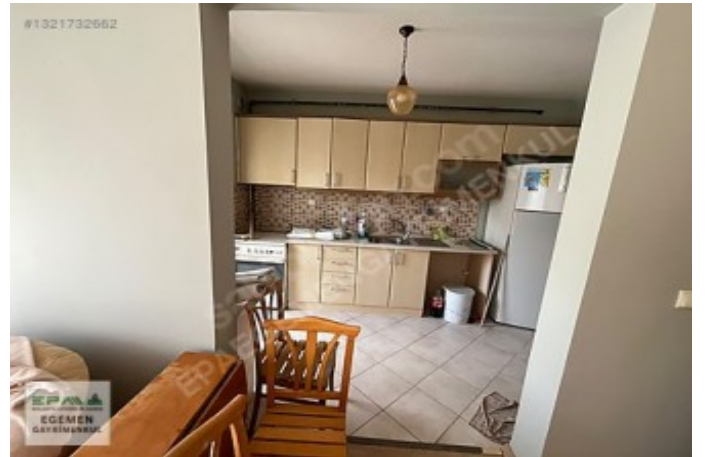

İlan No:f-1094370-68 Ref.No:655388

