

**YAPRACIK 6.BÖLGEDE ABONELİKLERİ AÇIK,2+1 EŞYALI KİRALIK DAİRE**  
Ankara / Etimesgut

Аренда - квартира 25,000 TL | 95 m2 Ankara / Etimesgut

#1322526512



Кол-во комнат : 2

Кол-во гостиных : 1

Кол-во ванных комнат : 1

Статус объекта : Вторичное

Статус использования : Пустой(ая)

Этаж : 6

Кол-во этажей в здании : 11

Год постройки : 2015

Аванс : 0 TL

Депозит : 0 TL

ежемесяч.платежи за обслуживание) : 1500 TL

ус ТАПУ (Св-во о праве собственности) : Св-во о праве собственности с кондоминиумом

Title Deed - Area No : 62843

Title Deed - Parcel No : 1



Mihraç KOÇ

Telefon 90 532-4680724

Cep Telefonu 90  
532-4080724

EPA EGEMEN GAYRİMENKUL

Telefon 90 532-4680724

Cep Telefonu 90  
532-4680724

Faks 90 532-4680724

Atayurt Mah. Evliya Çelebi  
Caddesi, Cadde Yunus AVM  
NO:23/20Etimesgut / Eryaman  
, Ankara

İlan No:f-1094370-70 Ref.No:655798

- \* Интерьер : ADSL, Бытовая техника , Покраска, Стальная дверь, Душевая кабина, Ванная комната HILTON , Кухня с газоснабжением, Напольная плитка Marley ,
- \* Здание : Fiber Internet, Водонапорный резервуар, Теплоизоляция, PVC-рамы / стеклопакет, Цистерна для запаса воды, Пожарная лестница ,
- \* Окрестности : Торговый центр, Маркет, Игровая площадка, Полицейский участок, Рынок,
- \* Жилой комплекс : Спортклуб,
- \* Расположение : С видом на природу, Вид на город, Рядом маршруты микроавтобусов,

DAİRENİN ÖZELLİKLERİ: \*DAİREMİZ YAPRACIK 6.BÖLGEDE 2+1, 95 M2 DİR \*ESKİŞEHİR YOLUNA EN YAKIN KISIMDA \*ELEKTRİK,SU VE DOĞALGAZI AÇIK \*TEMİZLİĞİ YAPILDI \*EVCİL HAYVAN İSTENMİYOR. \*EŞYALAR İÇİN EŞYA SENEDİ ALINACAKTIR BÖLGENİN VE BİNALARIN GENEL ÖZELLİKLERİ: &middledot;Banyolarda duşu kabin bulunmaktadır, banyo ve tuvalet asma tavanlıdır. &middledot;Odarlar, salon laminat parkeli, kapılar Amerikan kapı, ıslak zeminler seramiktir. Mutfakta hazır mutfak dolapları ve aspiratör mevcuttur. &middledot;Daireler çelik kapılı ve pencereleri pvc doğramadır. &middledot;Binalarda ısı yalıtımı bulunmakta ve merkezi sistem(ısı pay ölçerli) ile ısınmalıdır. &middledot;Merkezi uydu yayını mevcuttur. &middledot;Bina girişleri şifreli ve güvenlik kameraları mevcuttur. &middledot;Bölgede otobüs durakları, semt pazarı, alışveriş merkezleri, marketler,okullar, kreş, sağlık ocakları, spor salonu aktiftir &middledot;Bölgeden toplu taşıma ile ulaşım: 1.Koru Metro istasyonuna ring otobüsü ile gidilip oradan Metroya aktarma yapılmaktadır. 2.Sincan&rsquo;a Ego otobüsü ve dolmuş seferleri yapılmaktadır. 3.Bağlıca üzerinden Etimesgut&rsquo;a Ego otobüsü seferi vardır. &middledot;Yapracık, Eskişehir Yolu üzerinde nezih, düzenli, havası temiz bir semttir. EPA EGEMEN GAYRİMENKUL OFİS ADRESİMİZ: Cadde Yunus AVM No:23/20 Yapracık,Etimesgut - ANKARA

Bu ilan Emlak Asistanım CRM Programı tarafından otomatik entegre edilmiştir.\*

İlan No:f-1094370-70 Ref.No:655798

#1322526512



#1322526512

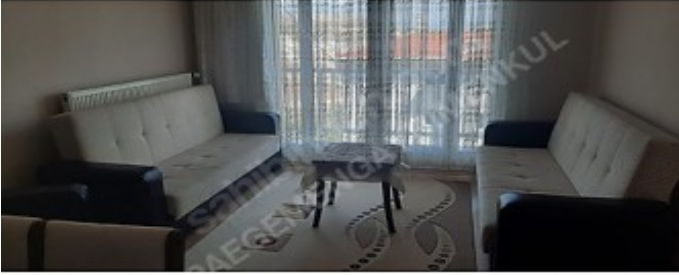

#1322526512



#1322526512



#1322526512



İlan No:f-1094370-70 Ref.No:655798

#1322526512

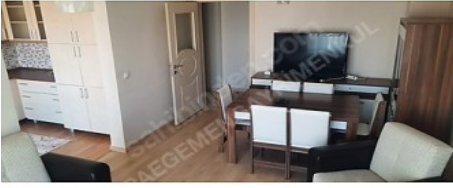

#1322526512



#1322526512



#1322526512



#1322526512



#1322526512



#1322526512



#1322526512



#1322526512



#1322526512



#1322526512



#1322526512



#1322526512



#1322526512



#1322526512

