

EPA UĞURDAN ADALET SARAYI KARŞISI SATILIK EBEVEYN BANYOLU 3+1
Düzce / Merkez

3,600,000 TL | 165 m2 Düzce / Merkez

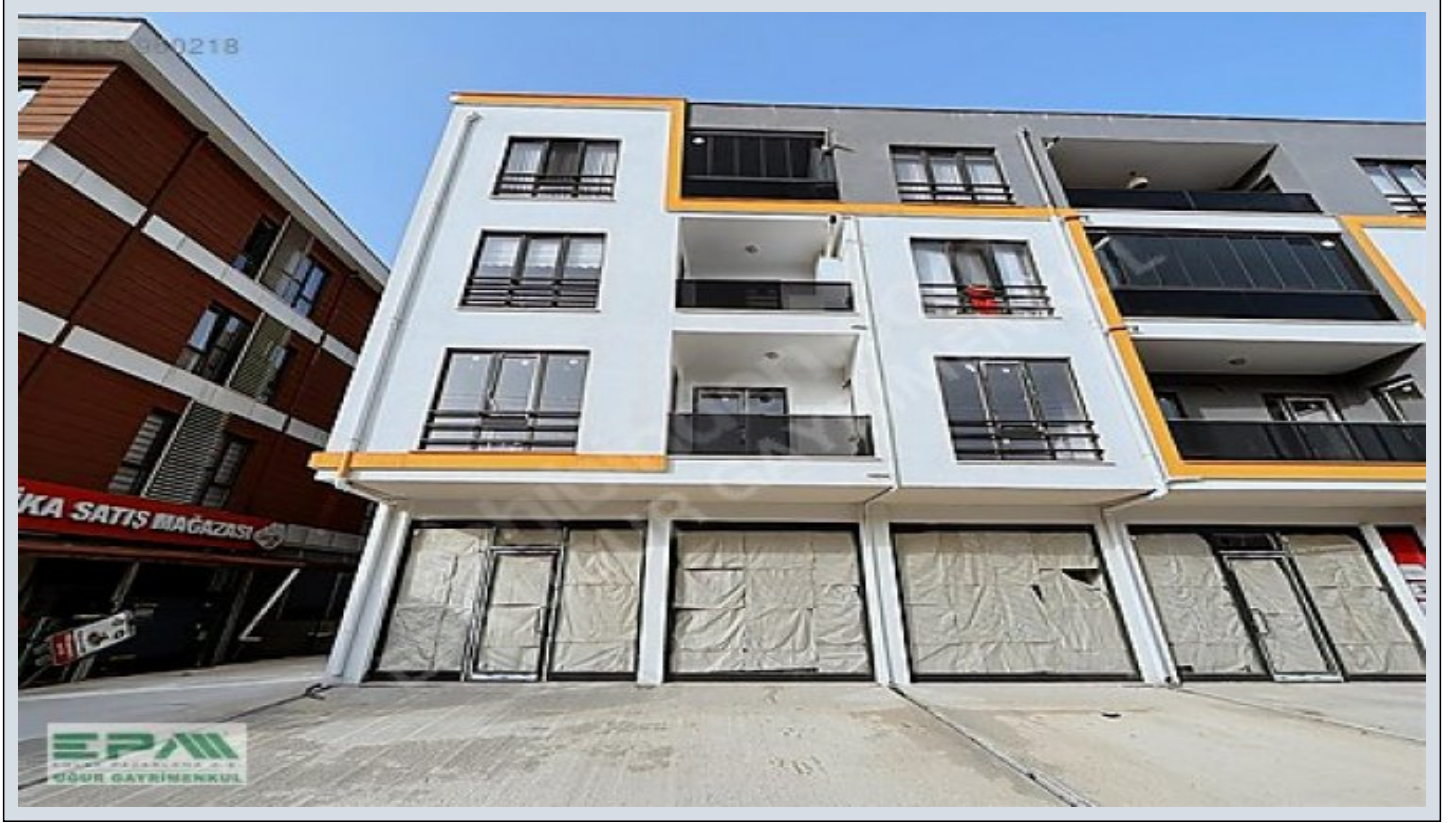

فرغ ال ددع : 3
نول اصل ال ددع : 1
تام اصل ال ددع : 3
ة ددع ال لكة : ة ددع ال لكة
مادخت سالل اعضو : عراف
ة فدت ال : ة فدت ال
دوقول اعون : عراف
قباط ابي : 1
انبال قباط مقرر : 3
اشنالل خيرات : 2025
لوا ة فدت : 0 TL
لكه ال بانو : بانو
برغ : بانو
تادئاع : 0 TL
يراقع ال لجلس ال : بانو
راجالل لخد : 0
هرىج دنس : بانو
هتسب - دنس : بانو
كنبال تركل بسانم : بانو

Buğra Aktaş
Telefon 90 380-7438181
Cep Telefonu 90
553-3638278

EPA UĞUR GAYRİMENKUL
Telefon 90 380-7438181
Cep Telefonu 90
535-5060655
Faks 90 380-7438181
Beyciler Mah. Akçakoca
Karayolu 74/A
Merkez / Beyciler
, Düzce

İlan No:f-1067343-44 Ref.No:562987

- * ويديفل ربيع لخدلا لاصتاللا, شودللا باب, بلصللا بابلا, يلطم : ةلخدلا صاوخ,
- * PVC تاجللعم, يرارحللا لزلعلا : ينم,
- * ع قواسللا, ةطرشللا زكرم, بعلم, تكرام, قوست زكرم : ةطرحملا ةقطنملا عن تامولعم,
- * ع قوم : ةضائر نولاص,
- * سوب ينملا عراش نم بېرق, ةنملا ةلالطا : ناكم,

EPA UĞUR`DAN FEVZİ ÇAKMAK MAHALLESİNDE SATILIK EBEVEYN BANYOLU 3+1 BİNA ÖZELLİKLERİ:

□ZEMİN +3 KAT □GÖRÜNTÜLÜ DİAFON □İSİ VE SES YALITIMI □AÇIK OTOYOL CADDE ÜZERİ □ZEMİN KAT OFİS DAİRE
ÖZELLİKLERİ: □DAİRE GİRİŞ HOLÜ, 3 ADET YATAK ODASI, MUTFAK, EBEVEYN BANYOSU, WC-BANYO VE SALONDAN
OLUŞMAKTADIR □BRÜT 165 m²; □NET 144 m²; □EBEVEYN BANYOSU □İSİ VE SES YALITIMI □CADDE CEPHELİ
□ÇELİK KAPI □DUŞA KABİN □LAMİNANT PARKE □PVC DOĞRAMA □SANAL TUR ÜZERİNDEN DAİREMİZİN İÇİNİ
OTURDUĞUNUZ YERDEN GEZEBİLİRSİNİZ □FARKLI KAT VE CEPHELERDE DAİRE BULUNMAKTADIR □ KONUM
ÖZELLİKLERİ: □MARKET, CAMİ, PARK VS GİBİ SOSYAL ALANLAR YÜRÜME MESAFESİNDE □ESKİ BOLU CADDESİ ÜZERİ
□DÜZCE ANADOLU İMAM HATİP LİSESİ 50 M □D-100 60 M □DÜZCE BELEDİYESİ KÜLTÜR MERKEZİ 130 M □DÜZCE ADLİYESİ
220 M □ŞİRALIK VATAN İLKOKULU 250 M □CUMHURİYET ANADOLU LİSESİ 300 M □DÜZCE EMNİYET MÜDÜRLÜĞÜ 320 M
□DÜZCE İL ÖZEL İDARESİ 350 M □ÖZEL HASTANE 1 KM □YENİ BAĞLANTI YOLU 1,7 KM □DÜZCE ŞEHİRLERARASI OTOBÜS
TERMİNALİ 1,9 KM □DÜZCE BELEDİYESİ 2,8 KM □ANADOLU OTOYOLU DÜZCE GİŞELERİ 3 KM □ANITPARK 3,4 KM □DÜZCE
VALİLİĞİ 3,5 KM □KREMPARK 3,6 KM □DÜZCE ATATÜRK DEVLET HASTANESİ 4,8 KM □DÜZCE ÜNİVERSİTESİ 8,7 KM □DÜZCE
ÜNİVERSİTESİ ARAŞTIRMA HASTANESİ 8,7 KM □EPA UĞUR GAYRİMENKUL 3,8 KM DAHA DETAYLI BİLGİ VE
İLETİŞİM İÇİN İRTİBAT NUMARALARINDAN İLETİŞİME GEÇEBİLİRSİNİZ EPA EMLAK PAZARLAMA A.Ş. UĞUR
GAYRİMENKUL YETKİ BELGE NO: 8100066 BEYCİLER MAHALLESİ, AKÇAKOCA KARAYOLU ÜZERİ, NO:74/A
MERKEZ/DÜZCE

GAYRİMENKULÜNÜZÜN SATIŞI VE PROFESYONEL DEĞER TESPİTİ İÇİN OFİSİMİZDE SİZLERİ AĞIRLAMAKTAN
MEMNUNİYET DUYARIZ Bu ilan Emlak Asistanım CRM Programı tarafından otomatik entegre
edilmiştir.*

İlan No:f-1067343-44 Ref.No:562987

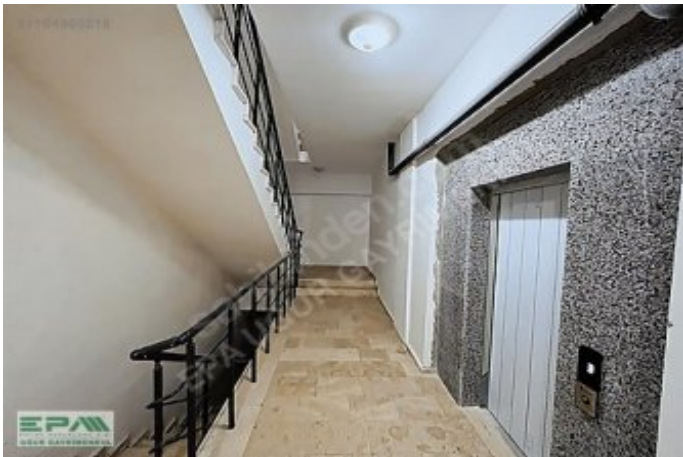

İlan No:f-1067343-44 Ref.No:562987

