

EPA UĞURDAN KAYNAŞLI MERKEZDE SATILIK KOMPLE BİNA VE ARSASI
Düzce / Kaynaşlı

عقش - عيبلل 12,000,000 TL | 272 m2 Düzce / Kaynaşlı



- فرع ال ددع : 3
- نول اصل ال ددع : 1
- تامم ال ددع : 2
- ة لودل لكه : ة نائل ال ال
- ف نوشه عه نل ال كل ام : مادخت سالل عضو
- ة نك رمل ة نل ال : ة نل ال
- ع عه ب ط زاغ : دوقولل عون
- ق باط ال : 1
- ان ال ق باط مقر : 3
- اش ن ال ال ال : 2004
- لوا ة ف د : 0 TL
- تائل : 0 TL
- ارامع و باط دنس : یراقع ال ل ج سل ال ال
- را ال ال ال : 0
- ه رن ج دنس :
- ه س ب - دنس :
- ن ال ال ال ال ال ال : م ع ن



Nihat Aydın
هاتف 90 380-7438181
مقرم 90 546-9757040

EPA UĞUR GAYRİMENKUL
هاتف 90 380-7438181
مقرم 90 535-5060655
سكاف 90 380-7438181
Beyciler Mah. Akçakoca
Karayolu 74/A
Merkez / Beyciler
, Düzce

عجرم ل مقرر f-1067343-123 نال عإل مقرر

EPA UĞUR` DAN KAYNAŞLI MERKEZDE SATILIK KOMPLE BİNA VE ARSASI BİNA ÖZELLİKLERİ □BİNAMIZ DÜZCE KAYNAŞLI` DA MERKEZİ LOKASYONDADIR □3 KATLI BİNA □ZEMİN KATTA 80 M²; DÜKKAN VE 60 M²; İMALATHANE BULUNMAKTADIR □1. VE 2. KATLARDA 140 M²; LİK DAİRELER BULUNMAKTADIR □

RUHSATLI VE İSKANLI BİNA ARSA ÖZELLİKLERİ □BİNAMIZIN BULUNDUĞU ARSANIN TAPU ALANI 272,51 M²; DİR □4 KAT İMARLI □TAKS: (0.40) = 109 M²; TABAN İNŞAAT ALANI □KAKS: (1.60) = 436.02 m²; TOPLAM İNŞAAT ALANI KONUM ÖZELLİKLERİ □

BİNAMIZ DÜZCE KAYNAŞLI KÜLTÜR CADDESİ ÜZERİNDE MERKEZİ KONUMDADIR □KAMU KURUM VE KURULUŞLARINA VE MARKETLERE YÜRÜME MESAFESİNDEDİR □D-100 KARAYOLU 100 M □KAYNAŞLI BELEDİYESİ 200 M □KAYNAŞLI HÜKUMET KONAĞI 300 M □ZİRAAT BANKASI 50 M □KAYNAŞLI DEVLET HASTANESİ 350 M □KAYNAŞLI İLKOKULU 200 M □ANADOLU OTOYOLU KAYNAŞLI GIŞELERİ 3.4 KM □DÜZCE BELEDİYESİ 15 KM □DÜZCE VALİLİĞİ 15.6 KM MESAFE HESAPLAMALARI KUŞBAKIŞI ÖLÇÜMÜ ŞEKLİNDEDİR DAHA DETAYLI BİLGİ İÇİN İRTİBAT NUMARALARINDAN İLETİŞİME GEÇEBİLİRSİNİZ. EPA EMLAK PAZARLAMA A.Ş. UĞUR GAYRİMENKUL YETKİ BELGE NO: 8100

066 BEYCİLER MAHALLESİ, AKÇAKOCA KARAYOLU ÜZERİ, NO:74/A MERKEZ/DÜZCE

GAYRİMENKULÜNÜZÜN SATIŞI VE PROFESYONEL DEĞER TESPİTİ İÇİN OFİSİMİZDE SİZLERİ AĞIRLAMAKTAN MEMNUNİYET DUYARIZ Bu ilan Emlak Asistanım CRM Programı tarafından otomatik entegre edilmiştir.*

رقم المرجع: 600257 | الفون: 1067343-123 | مرقع



مقر: 600257 عجرم ل م مقر: f-1067343-123 نال ع ل م مقر

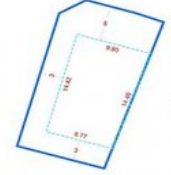
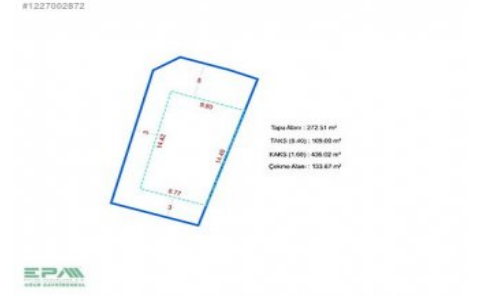
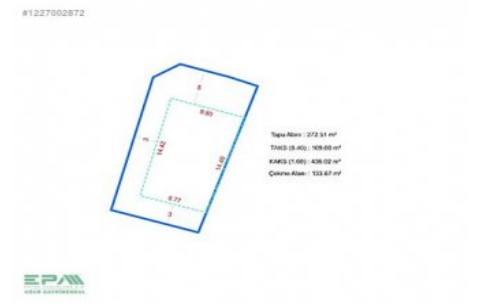
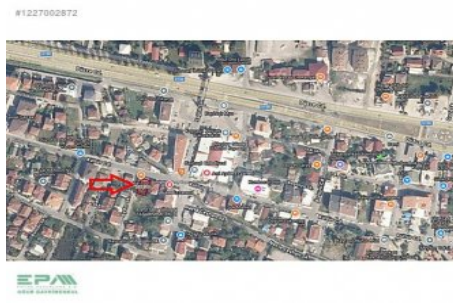
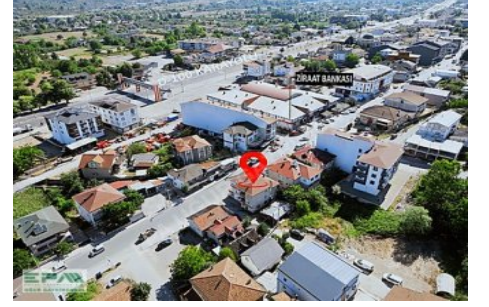

Toplu Alan : 272.51 m²
Tıkız (B-01) : 100.00 m²
Binalar Alanı : 428.00 m²
Genel Alan : 100.00 m²