

YAPRACIK 2.BÖLGEDE 2+1 EŞYALI KİRALIK DAİRE Ankara / Etimesgut

راجي إلل - ةقش - 24,000 TL | 85 m2 Ankara / Etimesgut

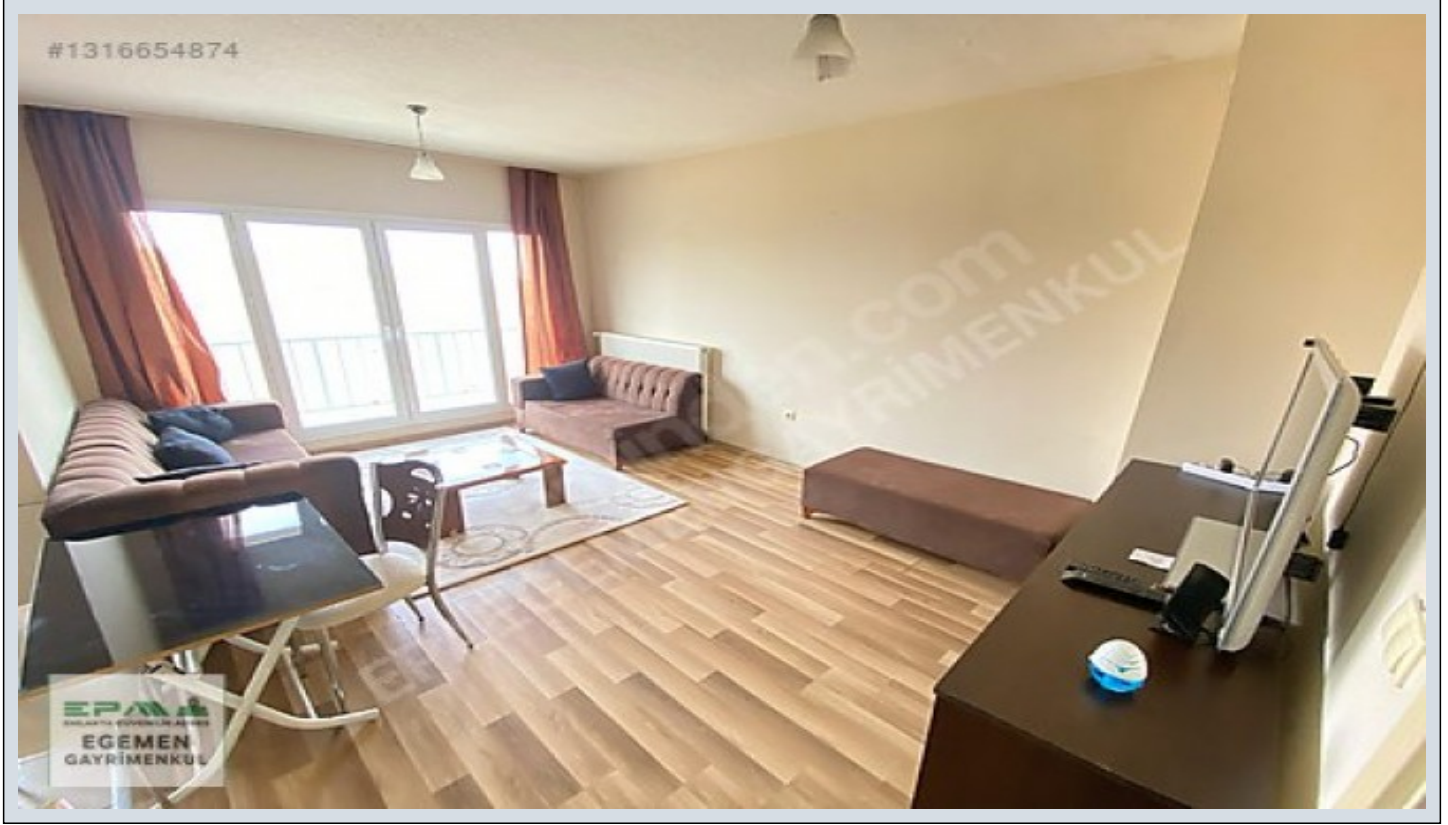

- #1316654874
- فرع ال ددع : 2
 نول اصل ال ددع : 1
 تام اصل ال ددع : 1
 لك به ال عون : ةقش
 ة نائل ال دة : ةل و دال ال دة
 م ادخ ت سال ال عوضو : غراف
 دوق و ال عون : يع ب ط زاغ
 ق باط ال أب : 8
 ان ال ق باط ال مقرر : 11
 اش ال ال خيرات : 2015
 ال و ال ة ف د : 0 TL
 ة ال د ال : 0 TL
 ة فرشل ال مقرر : 1
 ت ادئاع : 1500 TL
 ارامع و باط ال دنس : يراقع ال ال ج س ال ال ال
 هر ال دنس : 62752
 هت س ب - دنس : 1



Mihraç KOÇ
 Telefon 90 532-4680724
 Cep Telefonu 90
 532-4080724

EPA EGEMEN GAYRİMENKUL
 Telefon 90 532-4680724
 Cep Telefonu 90
 532-4680724
 Faks 90 532-4680724
 Atayurt Mah. Evliya Çelebi
 Caddesi, Cadde Yunus AVM
 NO:23/20
 Etimesgut / Eryaman
 , Ankara

İlan No:f-1094370-51 Ref.No:652864

- * زاع خبطم لاي ف دجوي ,طيحل قرو ,شودل باب ,بلصل بابل ,يلطم ,ضبال ثاأل : ةيلخاد صاوخ ةئفدلل
- * ةاجنل ملس ,هايمل نازخ , PVC ةاجلام ,يراحل لزل ,ززم ,تن رباي : ينم
- * ع قواوسأل ,ةطرشلل زكرم ,بعلم ,تكرام ,قوست زكرم : ةطيحل ةقطنملا عن تامولعم
- * ةضايرونولاص : عقوم
- * سوب ينيملل عراش نم بيرق ,ةنيدملا ةلالطا ,ةعيبط رطنم : ناكم

DAİRENİN ÖZELLİKLERİ: *DAİREMİZ YAPRACIK`IN EN MERKEZ BÖLGESİ 2.BÖLGEDE 2+1, 85 M2 DİR *YUNUS MARKET`İN TAM ARKASINDA *BAĞLICA YOLU ÜZERİNDE *EVDE İHTİYAÇ OLABİLECEK HERŞEY TAM VE EKSİKSİZDİR. *EVCİL HAYVAN İSTENMİYOR. *EŞYALAR İÇİN EŞYA SENEDİ ALINACAKTIR *DAİREMİZ 22 MAYIS TARİHİNDE BOŞALACAKTIR BÖLGENİN VE BİNALARIN GENEL ÖZELLİKLERİ: ·Banyolarda duşu kabin bulunmaktadır, banyo ve tuvalet asma tavanlıdır. ·Odalar, salon laminat parkeli, kapılar Amerikan kapı, ıslak zeminler seramiktir. Mutfakta hazır mutfak dolapları ve aspiratör mevcuttur. ·Daireler çelik kapılı ve pencereleri pvc doğramadır. ·Binalarda ısı yalıtımı bulunmakta ve merkezi sistem(ısı pay ölçerli) ile ısınmalıdır. ·Merkezi uydu yayını mevcuttur. ·Bina girişleri şifreli ve güvenlik kameraları mevcuttur. ·Bölgede otobüs durakları, semt pazarı, alışveriş merkezleri, marketler,okullar, kreş, sağlık ocakları, spor salonu aktiftir ·Bölgeden toplu taşıma ile ulaşım: 1.Koru Metro istasyonuna ring otobüsü ile gidilip oradan Metroya aktarma yapılmaktadır. 2.Sincan’a Ego otobüsü ve dolmuş seferleri yapılmaktadır. 3.Bağlica üzerinden Etimesgut’a Ego otobüsü seferi vardır. ·Yapracık, Eşkişehir Yolu üzerinde nezih, düzenli, havası temiz bir semttir. EPA EGEMEN GAYRİMENKUL OFİS ADRESİMİZ: Cadde Yunus AVM No:23/20 Yapracık,Etimesgut - ANKARA Bu ilan Emlak Asistanım CRM Programı tarafından otomatik entegre edilmiştir.*

İlan No:f-1094370-51 Ref.No:652864



İlan No:f-1094370-51 Ref.No:652864

