

YAPRACIK 6.BÖLGEDE ABONELİKLERİ AÇIK,2+1 EŞYALI KİRALIK DAİRE  
Ankara / Etimesgut

راجي إليل - عوقش - 25,000 TL | 95 m2 Ankara / Etimesgut

#1322526512



- فرع ال دد : 2
- نول اصل ال دد : 1
- تام اصل ال دد : 1
- ة لودل ال كيه : ة نائل ال ديلا
- مادخ تسال ال عضو : عراف
- ق باط ال أب : 6
- ءانبل ال ق باط مقرر : 11
- ءاشنال ال خيرات : 2015
- ىلوا ة عفد : 0 TL
- ة عفد ال : 0 TL
- ءاءئاع : 1500 TL
- ءارامع و باط دنس : ىراقع ال لءسل ال ءلء
- هرىء دنس : 62843
- هءسب - دنس : 1



Mihraç KOÇ  
Telefon 90 532-4680724  
Cep Telefonu 90  
532-4080724

EPA EGEMEN GAYRİMENKUL  
Telefon 90 532-4680724  
Cep Telefonu 90  
532-4680724  
Faks 90 532-4680724  
Atayurt Mah. Evliya Çelebi  
Caddesi, Cadde Yunus AVM  
NO:23/20  
Etimesgut / Eryaman  
, Ankara

İlan No:f-1094370-70 Ref.No:655798

- \* خبب طم لاي ف دجوي ,نوت ليه مامح ,شودل باب ,بلصل بابل ,يلطم ,ضي بأل اثأل ,ADSL : ةي ل خ اد صاوخ
- بشخ تايضرأل ,ةئف دتلل زاغ ,
- \* ةاجنل ملس ,هايمل نازخ ,PVC تاجل اعلم ,يرارحل لزل ,ززم ,تن رب ياف : ين بم
- \* ع ق اوسأل ,ةطرشل ل زكرم ,بعلم ,تكرام ,قوس ت زكرم : ةطي ح لم لة قطن لم ل عن تام ول عم
- \* ةضاي ر نولاص : ع قوم
- \* سوب يني لم ل عراش ن م بي رق ,ةني دم لة لالطا ,ةع ي ب ط رطن م : ن اكم

DAİRENİN ÖZELLİKLERİ: \*DAİREMİZ YAPRACIK 6.BÖLGEDE 2+1, 95 M2 DİR \*ESKİŞEHİR YOLUNA EN YAKIN KISIMDA \*ELEKTRİK,SU VE DOĞALGAZI AÇIK \*TEMİZLİĞİ YAPILDI \*EVCİL HAYVAN İSTENMİYOR. \*EŞYALAR İÇİN EŞYA SENEDİ ALINACAKTIR BÖLGENİN VE BİNALARIN GENEL ÖZELLİKLERİ: &middot;Banyolarda duşu kabin bulunmaktadır, banyo ve tuvalet asma tavanlıdır. &middot;Odarlar, salon laminat parkeli, kapılar Amerikan kapı, ıslak zeminler seramikdir. Mutfakta hazır mutfak dolapları ve aspiratör mevcuttur. &middot;Daireler çelik kapılı ve pencereleri pvc doğramadır. &middot;Binalarda ısı yalıtımı bulunmakta ve merkezi sistem(ısı pay ölçerli) ile ısınmalıdır. &middot;Merkezi uydu yayını mevcuttur. &middot;Bina girişleri şifreli ve güvenlik kameraları mevcuttur. &middot;Bölgede otobüs durakları, semt pazarı, alışveriş merkezleri, marketler,okullar, kreş, sağlık ocakları, spor salonu aktiftir &middot;Bölgeden toplu taşıma ile ulaşım: 1.Koru Metro istasyonuna ring otobüsü ile gidilip oradan Metroya aktarma yapılmaktadır. 2.Sincan&rsquo;a Ego otobüsü ve dolmuş seferleri yapılmaktadır. 3.Bağlıca üzerinden Etimesgut&rsquo;a Ego otobüsü seferi vardır. &middot;Yapracık, Eskişehir Yolu üzerinde nezih, düzenli, havası temiz bir semttir. EPA EGEMEN GAYRİMENKUL OFİS ADRESİMİZ: Cadde Yunus AVM No:23/20 Yapracık,Etimesgut - ANKARA

Bu ilan Emlak Asistanım CRM Programı tarafından otomatik entegre edilmiştir.\*

İlan No:f-1094370-70 Ref.No:655798

#1322526512



#1322526512

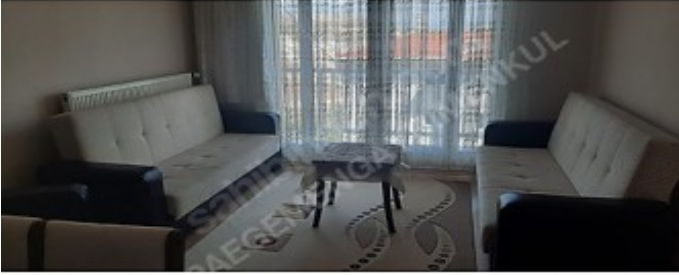

#1322526512



#1322526512



#1322526512



İlan No:f-1094370-70 Ref.No:655798

#1322526512



#1322526512



#1322526512



#1322526512



#1322526512



#1322526512



#1322526512



#1322526512



#1322526512



#1322526512



#1322526512



#1322526512



#1322526512



#1322526512



#1322526512

