

İlıcada Satılık 4+1 Dupleks Daire - 140m² Antalya / Manavgat

عیبلل - قش - 8,500,000 TL | 170 m2 Antalya / Manavgat



- فرغ ال دد : 4
 نول اصل دد : 1
 تام اصل دد : 2
 ةلودل لكه : ةنائل دله
 ف نوشيعي نذل كلل ام : مادختسالل عضو
 ةئفدت : ةوهل فيكك
 قباط ايأب : 2
 ةنابل قباط مقرر : 2
 ةاشنالل خيرات : 2015
 ةلوة ةففد : 0 TL
 لكه ل بنوآ : قرشلل
 بونج
 برف : 100 TL
 ةارامع وباط دنس : يرالع لل لجلسلا ةلاح
 راجال لخد : 0
 هرئج دنس : 484
 هتسب - دنس : 2
 كنبلل لركل بسانم : مرن



Eren KOCA
 Telefon 90 533-1335507
 Cep Telefonu 90
 533-1335507

EPA WON GAYRİMENKUL
 Telefon 90 533-1335507
 Cep Telefonu 90
 533-1335507
 Faks 90 533-1335507
 Aşağı Hisar Mah. Orhan Gazi
 Cad. 8/A
 Manavgat / -
 , Antalya

İlan No:f-1093824-39 Ref.No:655913

- * شودل باب ADSL : ةلخاد صاوخ,
- * PVC تاجلاام , يرارحلا لعلا , تن ربف : بنم
- * ةطرحملا ةقطنملا عن تامولعم ,
- * ةضاير نولاص : عقوم
- * ةدملا ةلالطا , ةعبط رظنم : نكم

EPA WON GAYRİMENKUL Manavgat İlica`da, huzurlu ve sakin bir sitede yer alan, güney doğu cepheli, dubleks 4+1 daire satılıktır. 140m²; net ve 170m²; brüt kullanım alanına sahip bu özel daire, düzgün yapılaşmanın olduğu, İlica merkeze oldukça yakın bir bölgede konumlanmıştır. Günlük yaşamınız için ihtiyaç duyabileceğiniz her şeye yürüme mesafesinde: sağlık ocağı, semt pazarı, marketler, okullar (ilkokul, ortaokul, lise), pastane ve eczane gibi önemli noktalar yanı başınızda. Dairemiz, kapalı ve keyifli terasları ile öne çıkmaktadır. Özellikle cam balkon özelliği sayesinde dört mevsim rahatlıkla kullanabileceğiniz bu alanlar, size ek bir yaşam ve dinlenme alanı sunar. Kış aylarında dahi keyifli vakit geçirebileceğiniz bu teraslar, daireye ayrı bir değer katmaktadır. Daire Özellikleri: Oda Sayısı: 4+1 (Geniş aileler için ideal) Net Kullanım Alanı: 140 m²; Brüt Kullanım Alanı: 170 m²; Bulunduğu Kat: 2 Kat Sayısı: 2 (Dubleks) Banyo Sayısı: 2 Mutfak: Kapalı Isıtma: Klima Isı Yalıtımı ve Isıcama: Mevcut Zemin: Seramik Pencere: PVC Doğrama Balkon: Var, Kapalı / Cam Balkon Otopark: Açık Otopark Asansör: Yok Site İçerisinde: Evet Krediye Uygun: Evet Tapu Durumu: Kat İrtifaklı Kullanım Durumu: Mülk Sahibi Eşyalı: Hayır Konum ve Çevre Avantajları: Güney Doğü Cepheli: Gün boyu aydınlık ve ferah Merkezi Konum: İlica merkeze yakın Ulaşım Kolaylığı: Otobüs durağı, dolmuş güzergahı ve ana yola yakın Sosyal İmkanlar: Cami, spor salonu, park ve yeşil alanlar Altyapı: Fiber İnternet, ADSL, Uydu Yakın Çevre: Sağlık ocağı, semt pazarı, market, okul, eczane EPA EMLAK olarak, emlak sektöründe güvenilir adresiniz olmaktan gurur duyuyoruz. Bu özel dubleks dairemizin yerinde sunumu ve detaylı bilgi için sizleri telefonla bekliyoruz. Hayalinizdeki yaşama bir adım daha yaklaşmak için bizimle iletişime geçin! EPA EMLAK Emlakta Güvenilir Adres Bu ilan Emlak Asistanım CRM Programı tarafından otomatik entegre edilmiştir.*

İlan No:f-1093824-39 Ref.No:655913

#1322710202



#1322710202



İlan No:f-1093824-39 Ref.No:655913

#1322710202



#1322710202



#1322710202



#1322710202



#1322710202



#1322710202

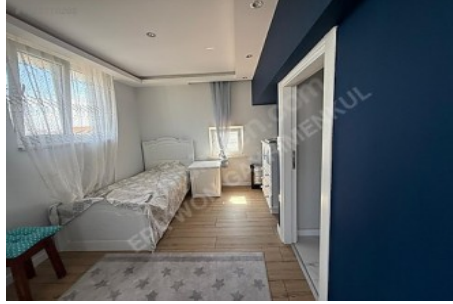

#1322710202



#1322710202



#1322710202



#1322710202

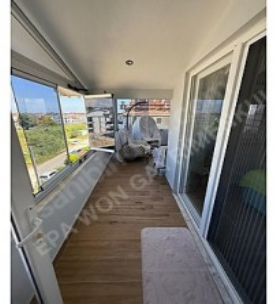

#1322710202



#1322710202

