Manisa Yunusemre Yenimahalle Geniş 2+1 Balkonlu Tadilatlı Manisa / Yunusemre

للبيع - شقة 3,450,000 TL | 90 m2 Manisa / Yunusemre

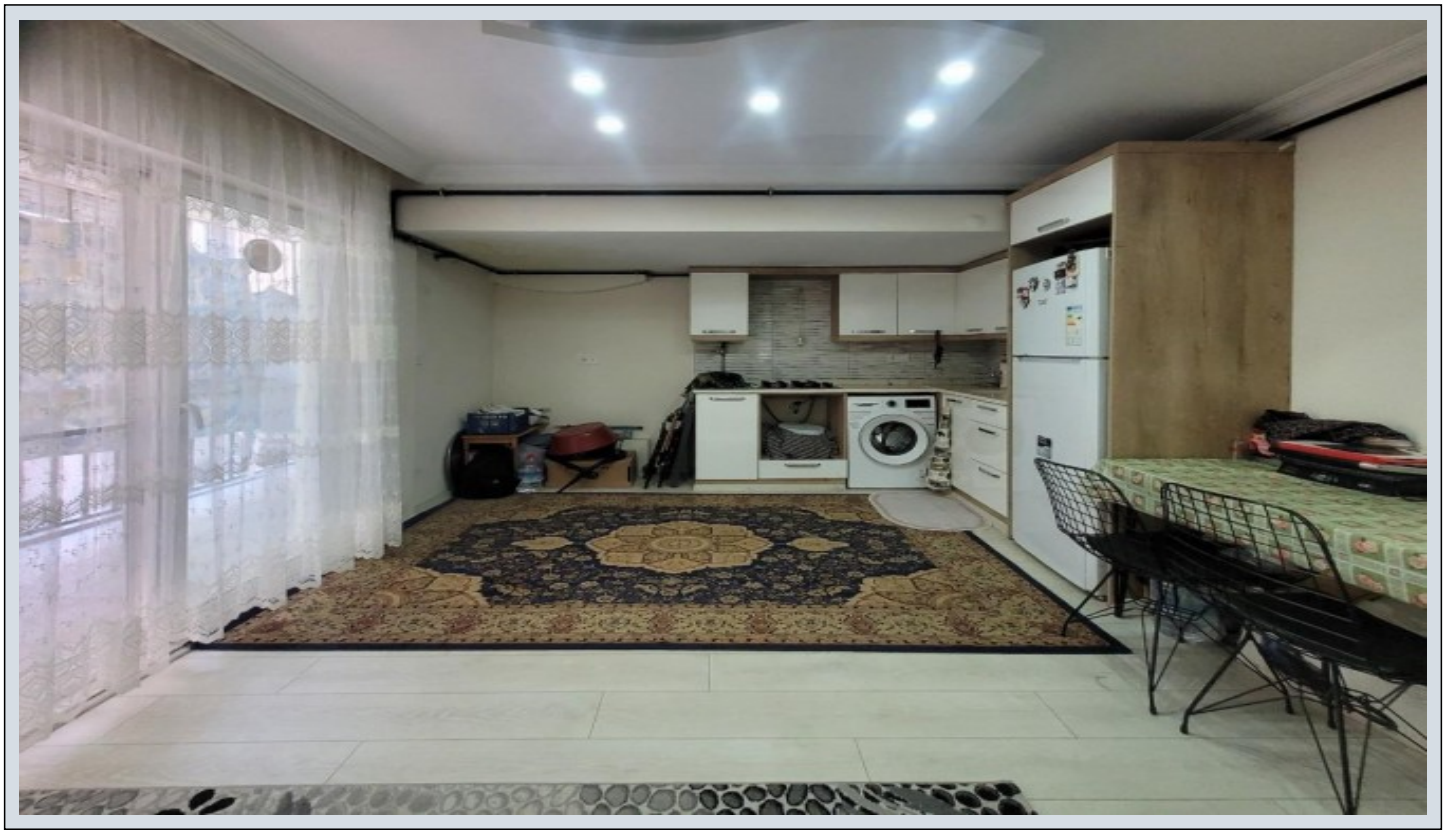

عدد الغرف	:	2
عدد الصالون	:	1
عدد الحمامات	:	1
نوع الهيكل	:	طابق معلق
هيكل الدولة	:	اليد الثانية
وضع الاستخدام	:	مالك الذين يعيشون في
تدفئة	:	التدفئة المركزية
نوع الوقود	:	غاز طبيعي
بأي طابق	:	مدخل عالي
رقم طابق البناء	:	5
تاريخ الانشاء	:	1996
دفعة اولى	:	0 TL
جوانب الهيكل	:	جنوب غرب
رقم الشرفة	:	1
عائدات	:	0 TL
حالة السجل العقاري	:	سند طابو طابق بحق الانتفاع
دخل الاجار	:	0
سند جزيره	:	2296
سند - بسته	:	10
مناسب لكرت البنك	:	نعم

Hayati KARAKAYA
Telefon 90 236-2361545
Cep Telefonu 90 507-3048056

EPA RÜZGAR GAYRİMENKUL
Telefon 90 236-2361545
Cep Telefonu 90 507-4214987
Faks -
2306 SK.NO: 20/A
Şehzadeler / Tevfikiye
, Manisa

* خواص داخلية : ADSL, شرفة, مطلي, الباب الصلب, باب الدوش, الوح الجصي, يوجد في المطبخ غاز للتدفئة, الأرضيات - رقق, البلاستيك رسم الجدار, كشك, اضاءة خفيفة,
* مبنى : معالجات PVC, في الحديقة,
* معلومات عن المنطقة المحيطة : مارکت, ملعب, الأسواق حي, مدرسة,
* مكان : قريب من الشارع,

Manisa Yunusemre Yenimahalle’de Satılık 2+1 Daire! (Yunusemre Belediyesi Sağlık Hizmetleri Merkezi yanı)
 2+1 Açık Mutfak Geniş Kullanım Alanı 90 m² Brüt 5 Katlı Binanın Yüksek Giriş Katı Balkonlu Full Tadilatlı
– Masrafsız Çift Cephe Karanlık Oda Yok Önü ve Yan Cephesi Toprak Bahçeli
☎

0236 236 15 45
○
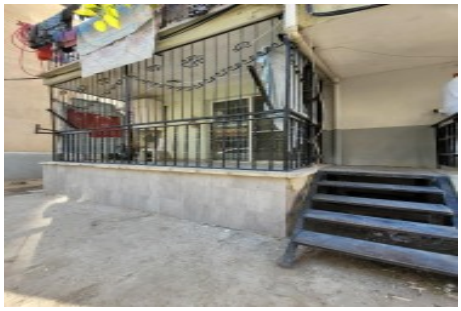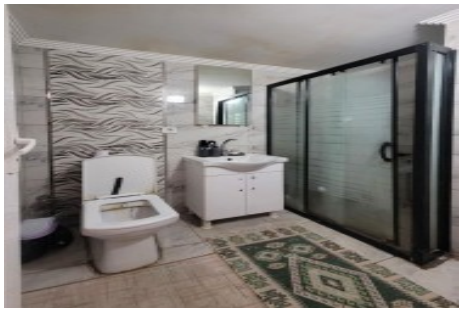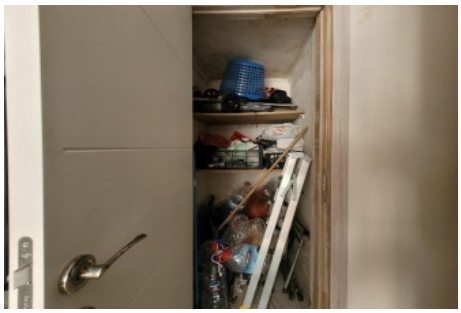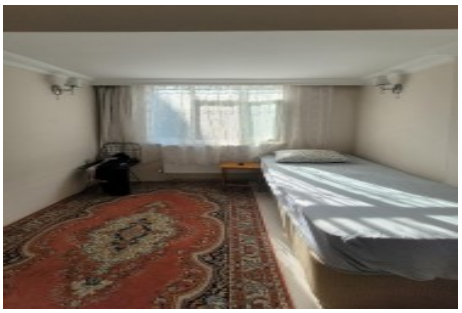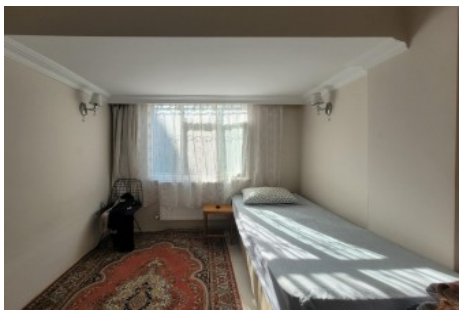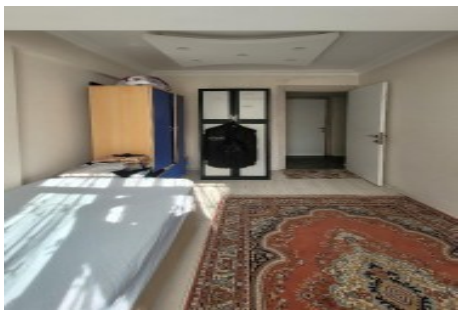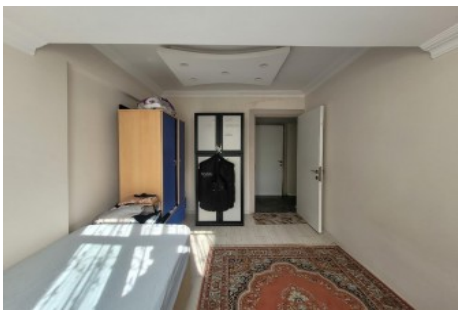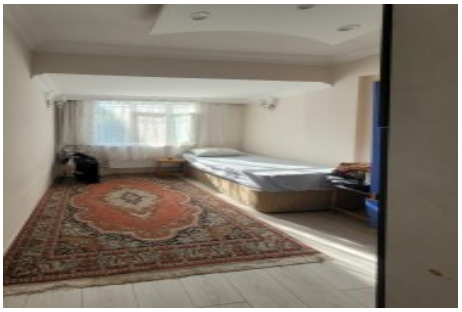
EPA RÜZGAR GAYRİMENKUL Emlak’ta Güvenilir Adres #manisaemlak #yenimahalle #satılıkdaire #2artı1 #yatırımfırsatı Bu ilan Emlak Asistanım CRM Programı tarafından otomatik entegre edilmiştir.*