İlan No:f-812907-2137 Ref.No:648583

Çankaya Yıldızda, Merkezi Konumda, Otoparklı, Geniş 4+1 Ankara / Çankaya

للبيع - شقة 9,500,000 TL | 170 m2 Ankara / Çankaya

عدد الغرف	:	4
عدد الصالون	:	1
عدد الحمامات	:	2
هيكل الدولة	:	اليد الثانية
وضع الاستخدام	:	المؤجرة
تدفئة	:	التدفئة المركزية
نوع الوقود	:	غاز طبيعي
بأي طابق	:	2
رقم طابق البناء	:	4
تاريخ الانشاء	:	1996
دفعة اولى	:	0 TL
رقم الشرفة	:	3
عائدات	:	0 TL
حالة السجل العقاري	:	سند طابو طابق بحق الانتفاع
دخل الاجار	:	0
سند جزيره	:	26756
سند - بسته	:	3

Muammer POLAT
Telefon 90 312-4427600
Cep Telefonu 90 532-4424322

EPA AKARE GAYRİMENKUL
Telefon 90 312-4427600
Cep Telefonu 90 312-4427700
Faks 90 312-4427600
Hoşdere Cad. No:179/4
Çankaya / Ayrancı
, Ankara

İlan No:f-812907-2137 Ref.No:648583

* خواص داخلية : أعمال خشبية, شرفة, الباب الصلب, باب الدوش, حمام للبوين, حمام هيلتون, يوجد في المطبخ غاز للتدفئة, الخشب الصلب, الأرضيات - رقق, كشك,
* مبنى : مصعد, معزز, حارس البناء, خزان المياه, في الحديقة,
* معلومات عن المنطقة المحيطة : مركز تسوق, مارکت, ملعب, مدرسة,
* موقع : كراج مفتوح,
* مكان : قريب من الشارع, اطلالة المدينة, قريب من المواصلات العامة, قريب من شارع المينى بوس,
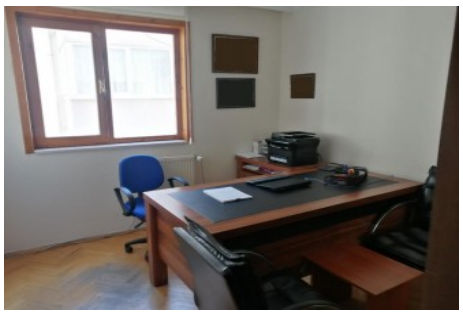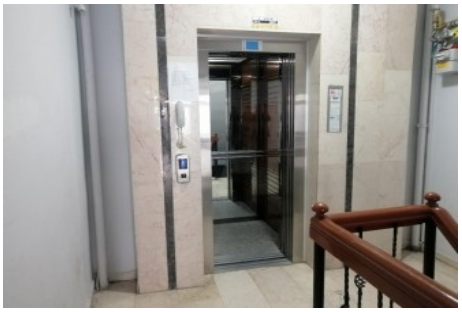
4+1, 170 m2 4 katlı binada 2.katta, ara kat Ön ve arka cephe Kombili ısıtma sistemi (Aidat: 1.000 TL) Geniş, aydınlık, ferah Çift banyo Manzaralı Rabindranath Tagore Caddesi`ne cepheli Asansör Açık otoparklı Turan Güneş Bulvarı paralelinde Toplu ulaşım güzergahında Restoran, kafe ve bankaların bulunduğu bölgede Erdoğan Şahinoğlu İlkokulu yakını Mim Hastanesi, Zülfü Livaneli Kültür Merkezi yakın NOT: Gayrimenkulde kiracı bulunmaktadır. Gayrimenkul randevu alınarak gösterilmektedir. Not: Firmamız Yer Gösterme Belgesi İmzalatmak Suretiyle Hizmet Vermektedir. Bu ilan Emlak Asistanım CRM Programı tarafından otomatik entegre edilmiştir.*