

EPA UĞURDAN ÇATALCA HALLAÇLIDA SATILIK 12.662 m<sup>2</sup> ARSA İstanbul / ÇatalcaSatılık - Konut İmarlı Arsa 65,000,000 TL | 12,662 m<sup>2</sup> İstanbul / Çatalca

Taban İnşaat Alanı : 0  
Kaks (Emsal) :  
Taks :  
Gabari :  
Tapu Durumu : Müstakil Parsel  
Tapu Ada : 188  
Tapu - Parsel : 7



Uğur SEYMAN  
Telefon 90 380-7438181  
Cep Telefonu 90  
535-5060655

EPA UĞUR GAYRİMENKUL  
Telefon 90 380-7438181  
Cep Telefonu 90  
535-5060655  
Faks 90 380-7438181  
Beyciler Mah. Akçakoca  
Karayolu 74/A  
Merkez / Beyciler  
, Düzce

İlan No:f-1067343-185 Ref.No:629394

- \* Konum : Havaalanına Yakın, Doğa Manzaralı,
- \* Alt Yapı : Doğalgaz mevcut, Kanalizasyon, Telefon Hattı, Yolu Açılmış,

EPA UĞUR`DAN İSTANBUL ÇATALCA HALLAÇLI`DA SATILIK 12.662 m<sup>2</sup>; ARSA ARSA ÖZELLİKLERİ

□

ARSAMIZ 12.662,09 m<sup>2</sup>; ÖLÇÜSÜNDEDİR □2 KAT İMARLI □KAKS (EMSAL) : 0.09 □ARSAMIZ CADDE CEPHELİDİR  
□ARSAMIZIN YOLA OLAN CEPHESİ 181  
METRE

□KOMPLE DÜZ ARAZİ YAPISINA SAHİP KONUM ÖZELLİKLERİ

□

ARSAMIZ İSTANBUL ÇATALCA İLÇESİ HALLAÇLI MAHALLESİ MİLLİ ŞAİR CADDESİNE CEPHELİDİR □ÇERKEZKÖY 8 KM  
□ÇERKEZKÖY DEVLET HASTANESİ 8.5 KM □D-567 İSTANBUL-KIRKLARELİ YOLU 8 KM □E-80 OTOYOLU ÇERKEZKÖY  
GİŞELERİ 20 KM □KUZEY MARMARA OTOYOLU KINALI GİŞELERİ 35 KM □İSTANBUL HAVALİMANI 75 KM □ÇATALCA 50 KM  
□SİLİVRİ 35 KM □BÜYÜKÇEKMECE GÖLÜ 60 KM □MARMARA EREĞLİSİ 45 KM □İSTANBUL AREL ÜNİVERSİTESİ 68 KM  
□BAŞAKŞEHİR 90 KM □KAPIKULE SINIR KAPISI 165 KM MESAFE HESAPLAMALARI KUŞBAKIŞI ÖLÇÜMÜ ŞEKLİNDEDİR  
DAHA DETAYLI BİLGİ İÇİN İRTİBAT NUMARALARINDAN İLETİŞİME GEÇEBİLİRSİNİZ EPA EMLAK PAZARLAMA A.Ş. UĞUR  
GAYRİMENKUL YETKİ BELGE NO: 8100066 BEYCİLER MAHALLESİ, AKÇAKOCA KARAYOLU ÜZERİ, NO:74/A  
MERKEZ/DÜZCE GAYRİMENKULÜNÜZÜN SATIŞI VE PROFESYONEL DEĞER TESPİTİ İÇİN OFİSİMİZDE SİZLERİ  
AĞIRLAMAKTAN MEMNUNİYET DUYARIZ Bu ilan Emlak Asistanım CRM Programı tarafından otomatik entegre  
edilmiştir.\*

İlan No:f-1067343-185 Ref.No:629394

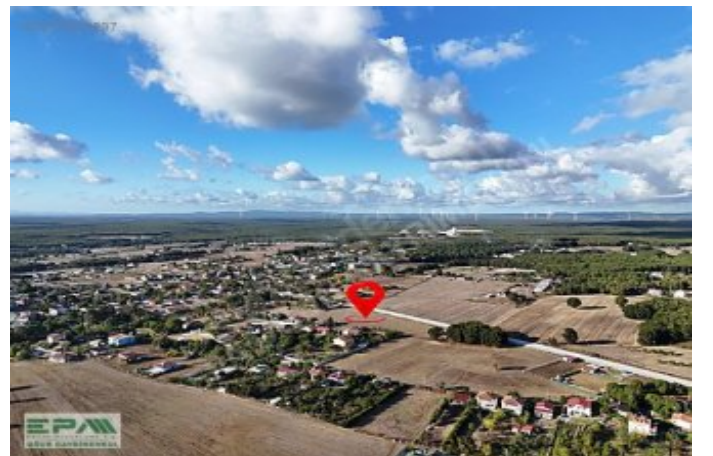

İlan No:f-1067343-185 Ref.No:629394

