

## YAPRACIK 10.BÖLGEDE MODERN EŞYALI 2+1 KİRALIK DAİRE Ankara / Etimesgut

نام تراپ آ دچاو - هراجا 25,000 TL | 95 m2 Ankara / Etimesgut



- قاتا دادعت : 2  
 اه ن لاس دادعت : 1  
 مامح دادعت : 1  
 هزاس تیعضو : مود تسد  
 هدافتسا دروم یاضف تیعضو : یلاخ  
 : ۱۰  
 نامتخاس تاقب ط دادعت : 10  
 تخاس لاس : 2015  
 تخادرب ش ی پ : 0 TL  
 هعیدو : 0 TL  
 یلامش : تخاس شور  
 قرش  
 ضراوع : 1400 TL  
 دنس تیعضو :  
 یراقع لال ل ج س ل ا م س ا : 62803  
 یراقع لال ل ج س ل ا ة ی د ی ر ب ل ا دور ط ل ا : 1



Mihraç KOÇ  
 Telefon 90 532-4680724  
 Cep Telefonu 90  
 532-4080724

EPA EGEMEN GAYRİMENKUL  
 Telefon 90 532-4680724  
 Cep Telefonu 90  
 532-4680724  
 Faks 90 532-4680724  
 Atayurt Mah. Evliya Çelebi  
 Caddesi, Cadde Yunus AVM  
 NO:23/20  
 Etimesgut / Eryaman  
 , Ankara

- \* زآگ اب هناخزپشآ ,شود نیباک ,یزلف رد ,هدش گنر ,هناخزپشآ\_یگناخ مزاول , ADSL : یلخاد یاه یگژیو  
یعبط ,
- \* یرارطضا یاه هلهپ ,بآکنات ,سیویویاه هرنپ ,یتراح قیاع , , ربیف نرتنیا : نامتخاس ,
- \* یلحم رازاب ,سیلیپ زکرم ,یزاب کراپ ,تکرام ,دیخ زکرم : طیحم تاعالطا ,
- \* یسوزرون لاس : تیس ,
- \* سوبینیم طخ هب کیذن ,رهش هرظنم ,تععیبط ی هرظنم : لحم ,

DAİRENİN ÖZELLİKLERİ: \*DAİREMİZ YAPRACIK 10.BÖLGEDE 2+1, 95 M2 DİR \*ÇOK MERKEZ BİR KONUMDA  
\*EMPORİA AVM`NİN AŞAĞISINDA,MİGROS MARKET`TE YAKIN \*EVCİL HAYVAN İSTENMİYOR. \*EŞYALAR İÇİN EŞYA  
SENEDİ ALINACAKTIR BÖLGENİN VE BİNALARIN GENEL ÖZELLİKLERİ: &middot;Banyolarda duşu kabin bulunmaktadır,  
banyo ve tuvalet asma tavanlıdır. &middot;Odalar, salon laminat parkeli, kapılar Amerikan kapı, ıslak zeminler  
seramiktir. Mutfakta hazır mutfak dolapları ve aspiratör mevcuttur. &middot;Daireler çelik kapılı ve pencereleri pvc  
doğramadır. &middot;Binalarda ısı yalıtımı bulunmakta ve merkezi sistem(ısı pay ölçerli) ile ısınmalıdır.  
&middot;Merkezi uydu yayını mevcuttur. &middot;Bina girişleri şifreli ve güvenlik kameraları mevcuttur.  
&middot;Bölgede otobüs durakları, semt pazarı, alışveriş merkezleri, marketler,okullar, kreş, sağlık ocakları, spor  
salonu aktiftir &middot;Bölgeden toplu taşıma ile ulaşım: 1.Koru Metro istasyonuna ring otobüsü ile gidilip oradan  
Metroya aktarma yapılmaktadır. 2.Sincan&rsquo;a Ego otobüsü ve dolmuş seferleri yapılmaktadır. 3.Bağlıca  
üzerinden Etimesgut&rsquo;a Ego otobüsü seferi vardır. &middot;Yapracık, Eşkişehir Yolu üzerinde nezih, düzenli,  
havası temiz bir semttir. EPA EGEMEN GAYRİMENKUL OFİS ADRESİMİZ: Cadde Yunus AVM No:23/20  
Yapracık,Etimesgut - ANKARA Bu ilan Emlak Asistanım CRM Programı tarafından otomatik entegre edilmiştir.\*

İlan No:f-1094370-9 Ref.No:649735

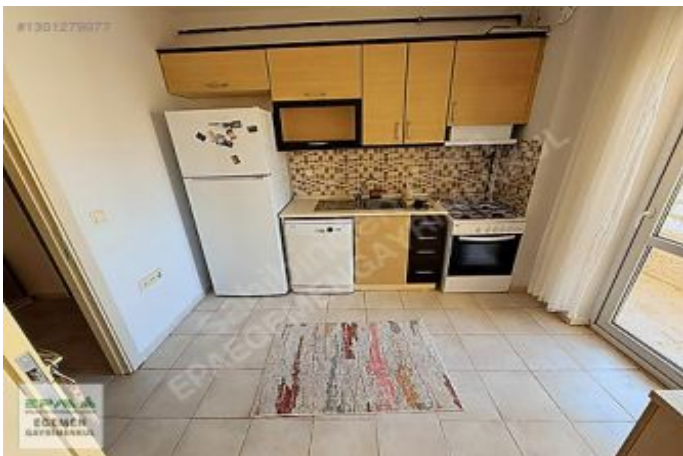

İlan No:f-1094370-9 Ref.No:649735

