

**YAPRACIK 7.BÖLGEDE ABONELİKLERİ AÇIK 2+1 EŞYALI KİRALIK DAİRE**  
Ankara / Etimesgut

نام تراپ آ دحاو - هراجا 25,000 TL | 85 m2 Ankara / Etimesgut



- قاتا دادعت : 2  
 اه نلاس دادعت : 1  
 مامح دادعت : 1  
 مود تسد : هزاس تیعضو  
 یلاخ : هدافتسا دروم یاضف تیعضو  
 : ۱۳  
 نامتخاس تاقب ط دادعت : 13  
 تخاس لاس : 2015  
 تخادرب شیب : 0 TL  
 هعدو : 0 TL  
 ضراوع : 1430 TL  
 دنس تیعضو :  
 یراقع لالجس لاس : 62836  
 یراقع لالجس لاس : 1



Mihraç KOÇ  
 Telefon 90 532-4680724  
 Cep Telefonu 90  
 532-4080724

EPA EGEMEN GAYRİMENKUL  
 Telefon 90 532-4680724  
 Cep Telefonu 90  
 532-4680724  
 Faks 90 532-4680724  
 Atayurt Mah. Evliya Çelebi  
 Caddesi, Cadde Yunus AVM  
 NO:23/20  
 Etimesgut / Eryaman  
 , Ankara

- \* زاگ اب هناخزپشآ ,شود نیباک ,یزلف رد ,هدش گنر ,هناخزپشآ\_یگناخ مزاول , ADSL : یلخاد یاه یگژیو  
یعبط ,
- \* یرارضا یاه هلهپ ,بآکنات ,سیویو یاه هرحنپ ,یتراح قیاع , , ربیف تنرتنی : نامتخاس ,
- \* یلحم رازاب ,سیلیپ زکرم ,یزاب کرپ ,تکرارم ,دیخ زکرم : طیحم تاعالطا ,
- \* یشزرو نلاس : تیاس ,
- \* سوبینی م طخ هب کی دزن ,رهش هرظنم ,تعیبط ی هرظنم : لجم ,

DAİRENİN ÖZELLİKLERİ: \*DAİREMİZ YAPRACIK 7.BÖLGEDE 2+1, 85 M2 DİR \*SEMT PAZARIN BİRAZ AŞAĞISINDA  
\*CAM BALKONLU \*FULL MANZARALI \*ABONELİKLERİ AÇIK \*EVDE İHTİYAÇ OLABİLECEK HERŞEY TAM VE EKSİKSİZDİR.  
\*EVCİL HAYVAN İSTENMİYOR. \*EŞYALAR İÇİN EŞYA SENEDİ ALINACAKTIR BÖLGENİN VE BİNALARIN GENEL  
ÖZELLİKLERİ: &middledot;Banyolarda duşa kabin bulunmaktadır, banyo ve tuvalet asma tavanlıdır. &middledot;Odalar,  
salon laminat parkeli, kapılar Amerikan kapı, ıslak zeminler seramiktir. Mutfakta hazır mutfak dolapları ve aspiratör  
mevcuttur. &middledot;Daireler çelik kapılı ve pencereleri pvc doğramadır. &middledot;Binalarda ısı yalıtımı bulunmakta  
ve merkezi sistem(ısı pay ölçerli) ile ısınmalıdır. &middledot;Merkezi uydu yayını mevcuttur. &middledot;Bina girişleri  
şifreli ve güvenlik kameraları mevcuttur. &middledot;Bölgede otobüs durakları, semt pazarı, alışveriş merkezleri,  
marketler,okullar, kreş, sağlık ocakları, spor salonu aktiftir &middledot;Bölgeden toplu taşıma ile ulaşım: 1.Koru Metro  
istasyonuna ring otobüsü ile gidilip oradan Metroya aktarma yapılmaktadır. 2.Sincan&rsquo;a Ego otobüsü ve  
dolmuş seferleri yapılmaktadır. 3.Bağlıca üzerinden Etimesgut&rsquo;a Ego otobüsü seferi vardır. &middledot;Yapracık,  
Eşkişehir Yolu üzerinde nezih, düzenli, havası temiz bir semttir. EPA EGEMEN GAYRİMENKUL OFİS ADRESİMİZ: Cadde  
Yunus AVM No:23/20 Yapracık,Etimesgut - ANKARA Bu ilan Emlak Asistanım CRM Programı tarafından otomatik  
entegre edilmiştir.\*

İlan No:f-1094370-35 Ref.No:649820

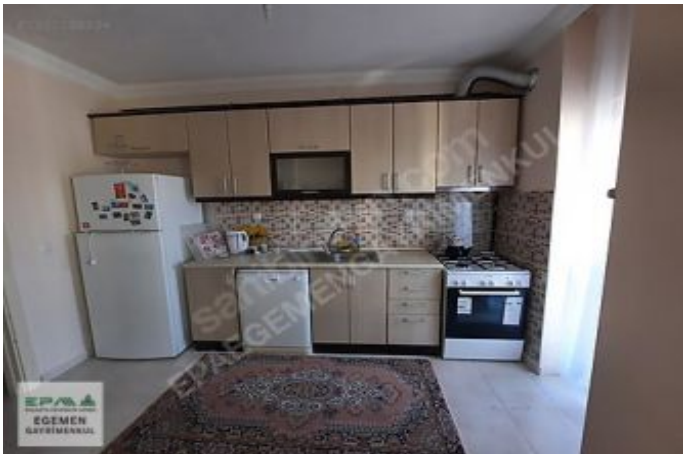

İlan No:f-1094370-35 Ref.No:649820

