

**YAPRACIK 7.BÖLGEDE ABONELİKLERİ AÇIK 2+1 EŞYALI KİRALIK DAİRE**  
Ankara / Etimesgut

For Rent - Apartment 23,000 TL | 85 m2 Ankara / Etimesgut



# Rooms : 2  
# Saloons : 1  
# Baths : 1  
Property Condition : Second Hand  
Usage Status : Empty  
Which Floor : 10  
Building Floor Number : 13  
Construction Year : 2015  
Advance Payment : 0 TL  
Deposit : 0 TL  
Dues : 1430 TL  
Deed Status : Title Deed with Condominium  
Title Deed - Area No : 62836  
Title Deed - Parcel No : 1



Mihraç KOÇ  
Telefon 90 532-4680724  
Cep Telefonu 90  
532-4080724

EPA EGEMEN GAYRİMENKUL  
Telefon 90 532-4680724  
Cep Telefonu 90  
532-4680724  
Faks 90 532-4680724  
Atayurt Mah. Evliya Çelebi  
Caddesi, Cadde Yunus AVM  
NO:23/20  
Etimesgut / Eryaman  
, Ankara

İlan No:f-1094370-39 Ref.No:651254

- \* Internal Properties : ADSL, White-Goods, Painted, Steel Door, Shower cabin, Kitchen Natural Gas,
- \* Building : Fiber Internet, Pressure Tank, Heat Proofing, PVC Windows, Water tank, Fire ladder,
- \* Environment : Shopping Center, Market, Game Park, Police Station, District Bazaar,
- \* Compound : Gym,
- \* Location : Nature View, City View, Close to Minibus Route,

DAİRENİN ÖZELLİKLERİ: \*DAİREMİZ YAPRACIK`IN MERKEZ BÖLGELERİNDEN 7.BÖLGEDE 2+1, 85 M2 DİR \*SEMT PAZARINA YAKIN \*ABONELİKLERİ AÇIK \*EVDE İHTİYAÇ OLABİLECEK HERŞEY TAM VE EKSİKSİZDİR. \*EVCİL HAYVAN İSTENMİYOR. \*EŞYALAR İÇİN EŞYA SENEDİ ALINACAKTIR BÖLGENİN VE BİNALARIN GENEL ÖZELLİKLERİ:

- Banyolarda duşa kabin bulunmaktadır, banyo ve tuvalet asma tavanlıdır. •Odarlar, salon laminat parkeli, kapılar Amerikan kapı, ıslak zeminler seramiktir. Mutfakta hazır mutfak dolapları ve aspiratör mevcuttur.
- Daireler çelik kapılı ve pencereleri pvc doğramadır. •Binalarda ısı yalıtımı bulunmakta ve merkezi sistem(ısı pay ölçerli) ile ısınmalıdır. •Merkezi uydu yayını mevcuttur. •Bina girişleri şifreli ve güvenlik kameraları mevcuttur. •Bölgede otobüs durakları, semt pazarı, alışveriş merkezleri, marketler,okullar, kreş, sağlık ocakları, spor salonu aktiftir •Bölgeden toplu taşıma ile ulaşım: 1.Koru Metro istasyonuna ring otobüsü ile gidilip oradan Metroya aktarma yapılmaktadır. 2.Sincan&rsquo;a Ego otobüsü ve dolmuş seferleri yapılmaktadır. 3.Bağlıca üzerinden Etimesgut&rsquo;a Ego otobüsü seferi vardır. •Yapracık, Eskişehir Yolu üzerinde nezih, düzenli, havası temiz bir semttir. EPA EGEMEN GAYRİMENKUL OFİS ADRESİMİZ: Cadde Yunus AVM No:23/20 Yapracık,Etimesgut - ANKARA Bu ilan Emlak Asistanım CRM Programı tarafından otomatik entegre edilmiştir.\*

İlan No:f-1094370-39 Ref.No:651254

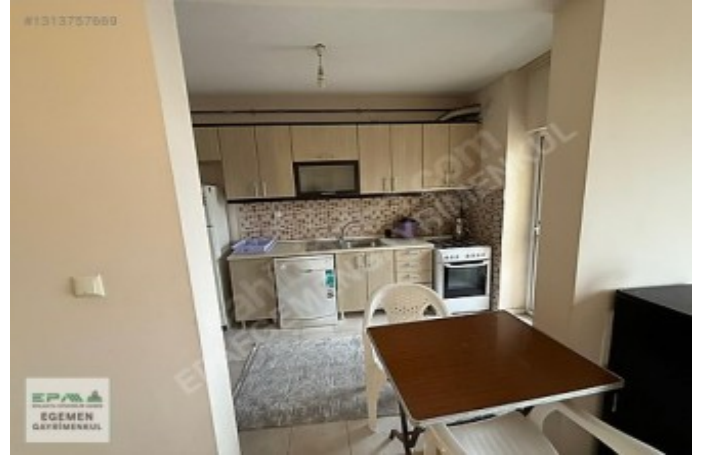

İlan No:f-1094370-39 Ref.No:651254

