

EPA UĞURDAN KAYNAŞLI MERKEZDE SATILIK KOMPLE BİNA VE ARSASI  
Düzce / Kaynaşlı

عقش - عیبلل 12,000,000 TL | 272 m2 Düzce / Kaynaşlı



فرغل ددع : 3  
 نولاصل ددع : 1  
 تاماحل ددع : 2  
 ةلودل لكیه : ةینائل دیل  
 ف نوشیعی نیذلكلام : مادختسالاعضو  
 ةئفدت : ةئفدتل  
 دوقولاعون : عیعبط زاغ  
 قباطیأب : 1  
 انبال قباطمقر : 3  
 اشنالاخیرات : 2004  
 یلوا ةفد : 0 TL  
 تادئاع : 0 TL  
 ارامع وباطدنس : یراقعل لجلسلا ةلاح  
 راجال لخد : 0  
 هرئج دنس :  
 هتسب - دنس :  
 كنبال تركل بسانم : معن



Nihat Aydın  
 Telefon 90 380-7438181  
 Cep Telefonu 90  
 546-9757040

EPA UĞUR GAYRİMENKUL  
 Telefon 90 380-7438181  
 Cep Telefonu 90  
 535-5060655  
 Faks 90 380-7438181  
 Beyciler Mah. Akçakoca  
 Karayolu 74/A  
 Merkez / Beyciler  
 , Düzce

İlan No:f-1067343-123 Ref.No:600257

EPA UĞUR`DAN KAYNAŞLI MERKEZDE SATILIK KOMPLE BİNA VE ARSASI BİNA ÖZELLİKLERİ □BİNAMIZ DÜZCE KAYNAŞLI` DA MERKEZİ LOKASYONDADIR □3 KATLI BİNA □ZEMİN KATTA 80 M<sup>2</sup>; DÜKKAN VE 60 M<sup>2</sup>; İMALATHANE BULUNMAKTADIR □1. VE 2. KATLARDA 140 M<sup>2</sup>; LİK DAİRELER BULUNMAKTADIR □

RUHSATLI VE İSKANLI BİNA ARSA ÖZELLİKLERİ □BİNAMIZIN BULUNDUĞU ARSANIN TAPU ALANI 272,51 M<sup>2</sup>; DİR □4 KAT İMARLI □TAKS: (0.40) = 109 M<sup>2</sup>; TABAN İNŞAAT ALANI □KAKS: (1.60) = 436.02 m<sup>2</sup>; TOPLAM İNŞAAT ALANI KONUM ÖZELLİKLERİ □

BİNAMIZ DÜZCE KAYNAŞLI KÜLTÜR CADDESİ ÜZERİNDE MERKEZİ KONUMDADIR □KAMU KURUM VE KURULUŞLARINA VE MARKETLERE YÜRÜME MESAFESİNDEDİR □D-100 KARAYOLU 100 M □KAYNAŞLI BELEDİYESİ 200 M □KAYNAŞLI HÜKUMET KONAĞI 300 M □ZİRAAT BANKASI 50 M □KAYNAŞLI DEVLET HASTANESİ 350 M □KAYNAŞLI İLKOKULU 200 M □ANADOLU OTOYOLU KAYNAŞLI GİŞELERİ 3.4 KM □DÜZCE BELEDİYESİ 15 KM □DÜZCE VALİLİĞİ 15.6 KM MESAFE HESAPLAMALARI KUŞBAKİŞİ ÖLÇÜMÜ ŞEKLİNDEDİR DAHA DETAYLI BİLGİ İÇİN İRTİBAT NUMARALARINDAN İLETİŞİME GEÇEBİLİRSİNİZ. EPA EMLAK PAZARLAMA A.Ş. UĞUR GAYRİMENKUL YETKİ BELGE NO: 8100

066 BEYCİLER MAHALLESİ, AKÇAKOCA KARAYOLU ÜZERİ, NO:74/A MERKEZ/DÜZCE

GAYRİMENKULÜNÜZÜN SATIŞI VE PROFESYONEL DEĞER TESPİTİ İÇİN OFİSİMİZDE SİZLERİ AĞIRLAMAKTAN MEMNUNİYET DUYARIZ Bu ilan Emlak Asistanım CRM Programı tarafından otomatik entegre edilmiştir.\*

İlan No:f-1067343-123 Ref.No:600257



İlan No:f-1067343-123 Ref.No:600257

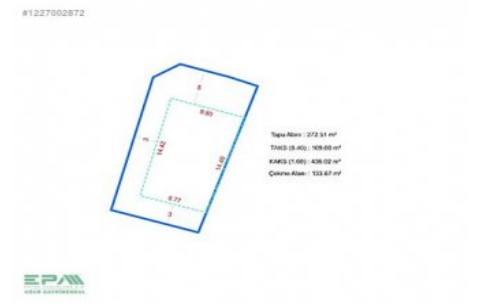
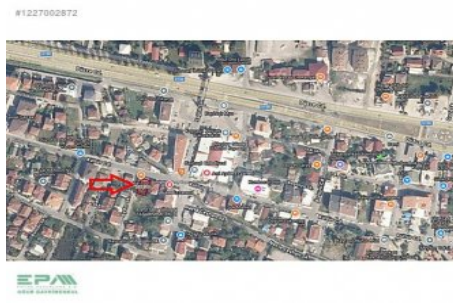
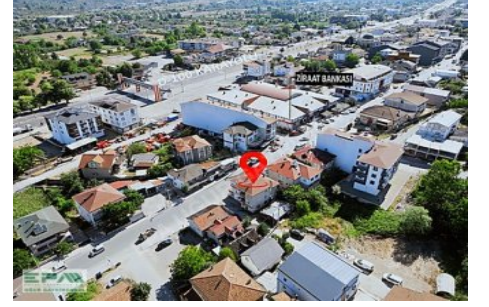

#1227002872



EPA

#1227002872

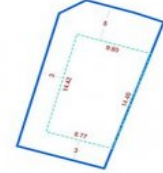

Toplu Alan : 272.51 m<sup>2</sup>  
TINÇ (B-01) : 100.00 m<sup>2</sup>  
SARAY (B-01) : 100.00 m<sup>2</sup>  
Genel Alan : 100.00 m<sup>2</sup>

EPA